

Sezione 1 - IDENTIFICATIVI

Data compilazione	12 / 03 / 2013	Cod ISTAT	
1 Regione	VENETO	05	
2 Provincia	Vicenza	024	
3 Comune	Marostica	057	
4 Località abitata	Marostica	10002	
5 Sezione censuaria			
6 Identificativo Aggregato Strutturale	0000000001	00	
7 Identificativo Unità Strutturale	999		
8 Identificativo Area di Emergenza	0000000001		
9 Identificativi infrastrutture di Accessibilità/Connessione	a 0000001810	b	0000001811
	c	d	
10 Indirizzo	VIALE VICENZA	11 Civico	14
12 Mappa in allegato (vedi retro)			

Sezione 2 – CARATTERISTICHE GENERALI

POSIZIONE NELL'AGGREGATO	13 Isolata <input checked="" type="radio"/> Sì <input type="radio"/> No	14 <input type="radio"/> Interna <input type="radio"/> D'estremità <input type="radio"/> D'angolo
15 FRONTE INTERFERENTE SU INFRASTRUTTURA ACCESSIBILITÀ/CONNESSIONE (AC)	<input type="radio"/> Sì <input checked="" type="radio"/> No	
16 UNITÀ STRUTTURALE SPECIALISTICA	<input type="radio"/> Sì <input checked="" type="radio"/> No	17 <input type="radio"/> Chiesa <input type="radio"/> Teatro <input type="radio"/> Torre/campanile/ciminiera <input type="radio"/> Altro
18 NUMERO PIANI TOTALI (INCLUSI INTERRATI)	1	19 PIANI INTERRATI <input checked="" type="radio"/> 0 <input type="radio"/> 1 <input type="radio"/> 2 <input type="radio"/> ≥3
20 ALTEZZA MEDIA DI PIANO (m)	<input type="radio"/> ≤2,50 <input type="radio"/> 2,50-3-50 <input type="radio"/> 3,50-5,00 <input checked="" type="radio"/> ≥5,00	21 ALTEZZA ALL'IMPOSTA DELLA COPERTURA
22 VOLUME UNICO SU AC	<input checked="" type="radio"/> Sì <input type="radio"/> No	23 SUPERFICIE MEDIA DI PIANO (mq)
24 STRUTTURA PORTANTE VERTICALE	<input checked="" type="radio"/> C.a. <input type="radio"/> Acciaio <input type="radio"/> Acciaio-c.l.s. <input type="radio"/> Muratura <input type="radio"/> Mista (muratura/c.a.) <input type="radio"/> Legno <input type="radio"/> Non identificata	9999
25 TIPO MURATURA	<input type="radio"/> Buona <input type="radio"/> Cattiva <input type="radio"/> Non identificata	26 CORDOLI O CATENE <input type="radio"/> Sì <input checked="" type="radio"/> No
27 PILASTRI ISOLATI	<input type="radio"/> Sì <input checked="" type="radio"/> No	28 PIANO PILOTIS <input type="radio"/> Sì <input checked="" type="radio"/> No
29 SOPRAELEVAZIONI	<input type="radio"/> Sì <input checked="" type="radio"/> No	31 STATO MANUTENTIVO <input type="radio"/> Carente <input type="radio"/> Sufficiente <input checked="" type="radio"/> Buono
30 DANNO STRUTTURALE	<input type="radio"/> Gravissimo <input type="radio"/> Medio - grave <input type="radio"/> Leggero <input checked="" type="radio"/> Assente	
PROPRIETÀ	32 <input type="radio"/> Pubblica <input checked="" type="radio"/> Privata	
34 MORFOLOGIA	<input checked="" type="radio"/> Pianeggiante <input type="radio"/> Su leggero pendio (15°÷30°) <input type="radio"/> Su forte pendio (>30°)	
UBICAZIONE	35 <input type="radio"/> Sotto versante incombente o forte pendio <input checked="" type="radio"/> Sopra versante incombente o cresta	
MICROZONAZIONE SISMICA	37 Zona MS (condizione peggiore) <input type="radio"/> Stabile <input type="radio"/> Stabile con amplificazioni <input checked="" type="radio"/> Instabile	
38 Tipo instabilità	39 Frana <input type="radio"/> Liquefazione <input checked="" type="radio"/> Faglia attiva e capace	41 Cedimenti differenziali <input type="radio"/> Cavità sotterranee
42 Localizzazione frana	43 Interferente con l'edificio strategico	44 A monte <input type="radio"/> A valle
45 GEOLOGIA / IDROGEOLOGIA	46 Rischio PAI <input type="radio"/> R1 <input type="radio"/> R2 <input type="radio"/> R3 <input type="radio"/> R4	47 Area alluvionabile <input checked="" type="radio"/> Sì <input type="radio"/> No

Sezione 3 – CARATTERISTICHE SPECIFICHE

48 IDENTIFICATIVO FUNZIONE STRATEGICA	002
49 STRUTTURA DI GESTIONE DELL'EMERGENZA	Ccs <input type="radio"/> Dicomac <input type="radio"/> Com <input type="radio"/> Coi <input type="radio"/> Coc
DESTINAZIONE D'USO	50 Uso originario <input type="radio"/> 51 Uso attuale <input type="radio"/>
52 ANNO DI PROGETTAZIONE	1945
53 ANNO DI FINE COSTRUZIONE	2000
ESPOSIZIONE	54 Persone mediamente presenti 80
55 Ore fruizione nel giorno	8
56 Mesi fruizione nell'anno	12
57 Interventi dopo la costruzione	<input type="radio"/> Sì <input checked="" type="radio"/> No
58 Anno	
59 Ampliamenti	
60 Variazioni di destinazione che hanno comportato incremento di carichi al singolo piano superiori al 20%	
61 Interventi volti a trasformare l'edificio mediante insieme sistematico di opere che portino ad organismo diverso	
62 Interventi strutturali in modifica o sostituzione di parti strutturali, con alterazione comportamento globale	
63 Interventi di miglioramento/adequamento sismico	
64 Interventi di sola riparazione dei danni strutturali	
65 Altro	
66 Codice evento	67 Data 00 / 00 / 0000
68 Tipo intervento	
69 Codice evento	70 Data 00 / 00 / 0000
71 Tipo intervento	
72 Codice evento	73 Data 00 / 00 / 0000
74 Tipo intervento	
75 VERIFICA SISMICA	<input type="radio"/> Effettuata (cofinanziata da DPC) <input type="radio"/> Effettuata (altri finanziamenti) <input checked="" type="radio"/> Non effettuata

The map shows a topographic representation of a rural area. A prominent blue polygonal area is labeled '00000000100'. A red line, likely a boundary or path, runs through the area, with a dashed red line segment at the bottom left. Elevation contours are marked with values such as 87.5, 87.9, 88.1, 88.3, 88.5, 88.7, 89.0, 89.2, 89.3, 89.4, 89.5, 89.6, 89.7, 89.8, 89.9, 90.0, 90.1, 90.2, 90.3, 90.4, 90.5, 90.6, 90.7, 90.8, 90.9, 91.0, 91.1, 91.2, 91.3, 91.4, 91.5, 91.6, 91.7, 91.8, 91.9, 92.0, 92.1, 92.2, 92.3, 92.4, 92.5, 92.6, 92.7, 92.8, 92.9, 93.0, 93.1, 93.2, 93.3, 93.4, 93.5, 93.6, 93.7, 93.8, 93.9, 94.0, 94.1, 94.2, 94.3, 94.4, 94.5, 94.6, 94.7, 94.8, 94.9, 95.0, 95.1, 95.2, 95.3, 95.4, 95.5, 95.6, 95.7, 95.8, 95.9, 96.0, 96.1, 96.2, 96.3, 96.4, 96.5, 96.6, 96.7, 96.8, 96.9, 97.0, 97.1, 97.2, 97.3, 97.4, 97.5, 97.6, 97.7, 97.8, 97.9, 98.0, 98.1, 98.2, 98.3, 98.4, 98.5, 98.6, 98.7, 98.8, 98.9, 99.0, 99.1, 99.2, 99.3, 99.4, 99.5, 99.6, 99.7, 99.8, 99.9, 100.0. The map also shows various buildings and structures, some with hatched patterns. The text 'C. BERTAZZO' is visible in the upper left corner.

Sezione 1 - IDENTIFICATIVI

Data compilazione	12 / 03 / 2013	Cod ISTAT	
1 Regione	VENETO	05	
2 Provincia	Vicenza	024	
3 Comune	Marostica	057	
4 Località abitata	Marostica	10002	
5 Sezione censuaria			
6 Identificativo Aggregato Strutturale	0000000002	00	
7 Identificativo Unità Strutturale	999		
8 Identificativo Area di Emergenza	0000000001		
9 Identificativi infrastrutture di Accessibilità/Connessione	a 0000001421	b	0000001422
	c	d	
10 Indirizzo	VIA ROMA	11 Civico	25
12 Mappa in allegato (vedi retro)			

Sezione 2 - CARATTERISTICHE GENERALI

POSIZIONE NELL'AGGREGATO	13 Isolata <input checked="" type="radio"/> Sì <input type="radio"/> No	14 <input type="radio"/> Interna <input type="radio"/> D'estremità <input type="radio"/> D'angolo
15 FRONTE INTERFERENTE SU INFRASTRUTTURA ACCESSIBILITÀ/CONNESSIONE (AC)	<input type="radio"/> Sì <input checked="" type="radio"/> No	
16 UNITÀ STRUTTURALE SPECIALISTICA	<input type="radio"/> Sì <input checked="" type="radio"/> No	17 <input type="radio"/> Chiesa <input type="radio"/> Teatro <input type="radio"/> Torre/campanile/ciminiera <input type="radio"/> Altro
18 NUMERO PIANI TOTALI (INCLUSI INTERRATI)	2	19 PIANI INTERRATI <input checked="" type="radio"/> 0 <input type="radio"/> 1 <input type="radio"/> 2 <input type="radio"/> ≥3
20 ALTEZZA MEDIA DI PIANO (m)	<input type="radio"/> ≤2,50 <input checked="" type="radio"/> 2,50-3-50 <input type="radio"/> 3,50-5,00 <input type="radio"/> ≥5,00	21 ALTEZZA ALL'IMPOSTA DELLA COPERTURA
22 VOLUME UNICO SU AC	<input checked="" type="radio"/> Sì <input type="radio"/> No	23 SUPERFICIE MEDIA DI PIANO (mq)
24 STRUTTURA PORTANTE VERTICALE	<input type="radio"/> C.a. <input type="radio"/> Acciaio <input type="radio"/> Acciaio-c.l.s. <input checked="" type="radio"/> Muratura <input type="radio"/> Mista (muratura/c.a.) <input type="radio"/> Legno <input type="radio"/> Non identificata	26 CORDOLI O CATENE <input type="radio"/> Sì <input checked="" type="radio"/> No
25 TIPO MURATURA	<input checked="" type="radio"/> Buona <input type="radio"/> Cattiva <input type="radio"/> Non identificata	27 PILASTRI ISOLATI <input type="radio"/> Sì <input checked="" type="radio"/> No
28 PIANO PILOTIS	<input type="radio"/> Sì <input checked="" type="radio"/> No	29 SOPRAELEVAZIONI <input type="radio"/> Sì <input checked="" type="radio"/> No
30 DANNO STRUTTURALE	<input type="radio"/> Gravissimo <input type="radio"/> Medio - grave <input type="radio"/> Leggero <input checked="" type="radio"/> Assente	31 STATO MANUTENTIVO <input type="radio"/> Carente <input type="radio"/> Sufficiente <input checked="" type="radio"/> Buono
PROPRIETÀ	32 <input checked="" type="checkbox"/> Pubblica <input type="checkbox"/> Privata	33
34 MORFOLOGIA	<input checked="" type="radio"/> Pianeggiante <input type="radio"/> Su leggero pendio (15°÷30°) <input type="radio"/> Su forte pendio (>30°)	
UBICAZIONE	35 <input type="radio"/> Sotto versante incombente o forte pendio <input type="radio"/> Sopra versante incombente o cresta	
MICROZONAZIONE SISMICA	37 Zona MS (condizione peggiore) <input type="radio"/> Stabile <input type="radio"/> Stabile con amplificazioni <input checked="" type="radio"/> Instabile	
38 Tipo instabilità	39 Frana <input type="radio"/> Liquefazione <input checked="" type="radio"/> Faglia attiva e capace <input type="radio"/> Cedimenti differenziali <input type="radio"/> Cavità sotterranee	
GEOLOGIA / IDROGEOLOGIA	43 Localizzazione frana <input type="radio"/> Interferente con l'edificio strategico <input type="radio"/> A monte <input type="radio"/> A valle	45
46 Rischio PAI	<input type="radio"/> R1 <input type="radio"/> R2 <input type="radio"/> R3 <input type="radio"/> R4	47 Area alluvionabile <input type="radio"/> Sì <input checked="" type="radio"/> No

Sezione 3 - CARATTERISTICHE SPECIFICHE

48 IDENTIFICATIVO FUNZIONE STRATEGICA	003
49 STRUTTURA DI GESTIONE DELL'EMERGENZA	Ccs <input type="checkbox"/> Dicomac <input type="checkbox"/> Com <input type="checkbox"/> Coi <input type="checkbox"/> Coc <input type="checkbox"/>
DESTINAZIONE D'USO	50 Uso originario S05 <input type="checkbox"/> 51 Uso attuale S05 <input type="checkbox"/>
52 ANNO DI PROGETTAZIONE	1946 <input type="checkbox"/> 53 ANNO DI FINE COSTRUZIONE 1950 <input type="checkbox"/>
ESPOSIZIONE	54 Persone mediamente presenti 3 <input type="checkbox"/> 55 Ore fruizione nel giorno 8 <input type="checkbox"/> 56 Mesi fruizione nell'anno 10 <input type="checkbox"/>
INTERVENTI STRUTTURALI ESEGUITI	57 Interventi dopo la costruzione <input type="radio"/> Sì <input checked="" type="radio"/> No <input type="radio"/> 58 Anno <input type="checkbox"/>
	59 Ampliamenti <input type="checkbox"/>
	60 Variazioni di destinazione che hanno comportato incremento di carichi al singolo piano superiori al 20% <input type="checkbox"/>
	61 Interventi volti a trasformare l'edificio mediante insieme sistematico di opere che portino ad organismo diverso <input type="checkbox"/>
	62 Interventi strutturali in modifica o sostituzione di parti strutturali, con alterazione comportamento globale <input type="checkbox"/>
	63 Interventi di miglioramento/adequamento sismico <input type="checkbox"/>
	64 Interventi di sola riparazione dei danni strutturali <input type="checkbox"/>
	65 Altro <input type="checkbox"/>
EVENTI SUBITI DALLA STRUTTURA	66 Codice evento <input type="checkbox"/> 67 Data 00 / 00 / 0000 <input type="checkbox"/> 68 Tipo intervento <input type="checkbox"/>
	69 Codice evento <input type="checkbox"/> 70 Data 00 / 00 / 0000 <input type="checkbox"/> 71 Tipo intervento <input type="checkbox"/>
	72 Codice evento <input type="checkbox"/> 73 Data 00 / 00 / 0000 <input type="checkbox"/> 74 Tipo intervento <input type="checkbox"/>
75 VERIFICA SISMICA	<input type="radio"/> Effettuata (cofinanziata da DPC) <input type="radio"/> Effettuata (altri finanziamenti) <input checked="" type="radio"/> Non effettuata

Mappa

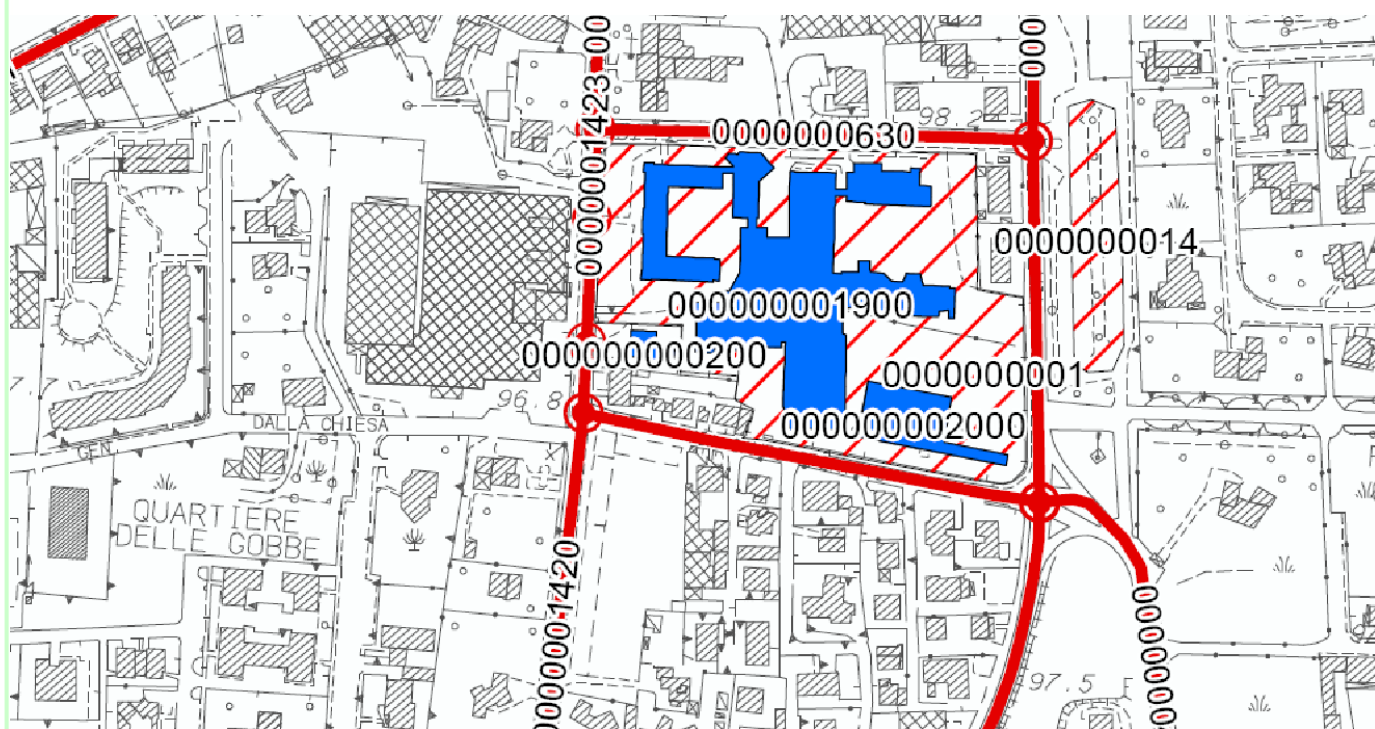

Sezione 1 - IDENTIFICATIVI

Data compilazione	12 / 03 / 2013	Cod ISTAT	
1 Regione	VENETO	05	
2 Provincia	Vicenza	024	
3 Comune	Marostica	057	
4 Località abitata	Marostica	10002	
5 Sezione censuaria			
6 Identificativo Aggregato Strutturale	0000000003	00	
7 Identificativo Unità Strutturale	999		
8 Identificativo Area di Emergenza	0000000014		
9 Identificativi infrastrutture di Accessibilità/Connessione	a 0000001340	b	0000001342
	c	d	
10 Indirizzo	VIA IV MARTIRI	11 Civico	6
12 Mappa in allegato (vedi retro)			

Sezione 2 – CARATTERISTICHE GENERALI

POSIZIONE NELL'AGGREGATO	13 Isolata <input checked="" type="radio"/> Sì <input type="radio"/> No	14 <input type="radio"/> Interna <input type="radio"/> D'estremità <input type="radio"/> D'angolo
15 FRONTE INTERFERENTE SU INFRASTRUTTURA ACCESSIBILITÀ/CONNESSIONE (AC)	<input type="radio"/> Sì <input checked="" type="radio"/> No	
16 UNITÀ STRUTTURALE SPECIALISTICA	<input type="radio"/> Sì <input checked="" type="radio"/> No	17 <input type="radio"/> Chiesa <input type="radio"/> Teatro <input type="radio"/> Torre/campanile/ciminiera <input type="radio"/> Altro
18 NUMERO PIANI TOTALI (INCLUSI INTERRATI)	2	19 PIANI INTERRATI <input type="radio"/> 0 <input checked="" type="radio"/> 1 <input type="radio"/> 2 <input type="radio"/> ≥3
20 ALTEZZA MEDIA DI PIANO (m)	<input type="radio"/> ≤2,50 <input checked="" type="radio"/> 2,50-3-50 <input type="radio"/> 3,50-5,00 <input type="radio"/> ≥5,00	21 ALTEZZA ALL'IMPOSTA DELLA COPERTURA
22 VOLUME UNICO SU AC	<input checked="" type="radio"/> Sì <input type="radio"/> No	23 SUPERFICIE MEDIA DI PIANO (mq)
24 STRUTTURA PORTANTE VERTICALE	<input type="radio"/> C.a. <input type="radio"/> Acciaio <input type="radio"/> Acciaio-c.l.s. <input checked="" type="radio"/> Muratura <input type="radio"/> Mista (muratura/c.a.) <input type="radio"/> Legno <input type="radio"/> Non identificata	5
25 TIPO MURATURA	<input type="radio"/> Buona <input type="radio"/> Cattiva <input type="radio"/> Non identificata	26 CORDOLI O CATENE
27 PILASTRI ISOLATI	<input type="radio"/> Sì <input checked="" type="radio"/> No	<input type="radio"/> Sì <input checked="" type="radio"/> No
28 PIANO PILOTIS	<input type="radio"/> Sì <input checked="" type="radio"/> No	29 SOPRAELEVAZIONI
30 DANNO STRUTTURALE	<input type="radio"/> Gravissimo <input type="radio"/> Medio - grave <input type="radio"/> Leggero <input checked="" type="radio"/> Assente	31 STATO MANUTENTIVO
PROPRIETÀ	32 <input type="radio"/> Pubblica <input checked="" type="radio"/> Privata	<input type="radio"/> Carente <input type="radio"/> Sufficiente <input checked="" type="radio"/> Buono
34 MORFOLOGIA	<input checked="" type="radio"/> Pianeggiante <input type="radio"/> Su leggero pendio (15°÷30°) <input type="radio"/> Su forte pendio (>30°)	
UBICAZIONE	35 <input type="radio"/> Sotto versante incombente o forte pendio <input checked="" type="radio"/> Sopra versante incombente o cresta	
MICROZONAZIONE SISMICA	37 Zona MS (condizione peggiore) <input type="radio"/> Stabile <input type="radio"/> Stabile con amplificazioni <input checked="" type="radio"/> Instabile	
38 Tipo instabilità	39 Frana <input type="radio"/> Liquefazione <input checked="" type="radio"/> Faglia attiva e capace	41 Cedimenti differenziali
40	43 Interferente con l'edificio strategico	42 Cavità sotterranee
41	44 A monte	45 A valle
42	46 Rischio PAI	47 Area alluvionabile
43	<input type="radio"/> R1 <input type="radio"/> R2 <input type="radio"/> R3 <input type="radio"/> R4	<input type="radio"/> Sì <input checked="" type="radio"/> No

Sezione 3 – CARATTERISTICHE SPECIFICHE

48 IDENTIFICATIVO FUNZIONE STRATEGICA	004
49 STRUTTURA DI GESTIONE DELL'EMERGENZA	Ccs <input type="radio"/> Dicomac <input type="radio"/> Com <input type="radio"/> Coi <input type="radio"/> Coc
DESTINAZIONE D'USO	50 Uso originario S23
51	52 Anno di progettazione 1982
53	54 Anno di fine costruzione 1984
ESPOSIZIONE	55 Persone mediamente presenti 8
	56 Ore fruizione nel giorno 8
	57 Mesi fruizione nell'anno 12
	58 Interventi dopo la costruzione <input type="radio"/> Sì <input checked="" type="radio"/> No
	59 Anno
INTERVENTI STRUTTURALI ESEGUITI	60 Ampliamenti
	61 Variazioni di destinazione che hanno comportato incremento di carichi al singolo piano superiori al 20%
	62 Interventi volti a trasformare l'edificio mediante insieme sistematico di opere che portino ad organismo diverso
	63 Interventi strutturali in modifica o sostituzione di parti strutturali, con alterazione comportamento globale
	64 Interventi di miglioramento/adequamento sismico
	65 Interventi di sola riparazione dei danni strutturali
	66 Altro
EVENTI SUBITI DALLA STRUTTURA	67 Codice evento
	68 Data 00 / 00 / 0000
	69 Tipo intervento
	70 Codice evento
	71 Data 00 / 00 / 0000
	72 Tipo intervento
	73 Codice evento
	74 Data 00 / 00 / 0000
	75 Tipo intervento
75 VERIFICA SISMICA	<input type="radio"/> Effettuata (cofinanziata da DPC) <input type="radio"/> Effettuata (altri finanziamenti) <input checked="" type="radio"/> Non effettuata

[illegible]

Sezione 1 - IDENTIFICATIVI

Data compilazione	12 / 03 / 2013	Cod ISTAT	
1 Regione	VENETO	05	
2 Provincia	Vicenza	024	
3 Comune	Marostica	057	
4 Località abitata	Marostica	10002	
5 Sezione censuaria			
6 Identificativo Aggregato Strutturale	0000000004	00	
7 Identificativo Unità Strutturale	999		
8 Identificativo Area di Emergenza	0000000015		
9 Identificativi infrastrutture di Accessibilità/Connessione	a 0000001090	b	0000001091
	c	d	
10 Indirizzo	VIA MONTELLO	11 Civico	6
12 Mappa in allegato (vedi retro)			

Sezione 2 – CARATTERISTICHE GENERALI

POSIZIONE NELL'AGGREGATO	13 Isolata <input checked="" type="radio"/> Sì <input type="radio"/> No	14 <input type="radio"/> Interna <input type="radio"/> D'estremità <input type="radio"/> D'angolo
15 FRONTE INTERFERENTE SU INFRASTRUTTURA ACCESSIBILITÀ/CONNESSIONE (AC)	<input type="radio"/> Sì <input checked="" type="radio"/> No	
16 UNITÀ STRUTTURALE SPECIALISTICA	<input type="radio"/> Sì <input checked="" type="radio"/> No	17 <input type="radio"/> Chiesa <input type="radio"/> Teatro <input type="radio"/> Torre/campanile/ciminiera <input type="radio"/> Altro
18 NUMERO PIANI TOTALI (INCLUSI INTERRATI)	3	19 PIANI INTERRATI <input checked="" type="radio"/> 0 <input type="radio"/> 1 <input type="radio"/> 2 <input type="radio"/> ≥3
20 ALTEZZA MEDIA DI PIANO (m)	<input type="radio"/> ≤2,50 <input checked="" type="radio"/> 2,50-3-50 <input type="radio"/> 3,50-5,00 <input type="radio"/> ≥5,00	21 ALTEZZA ALL'IMPOSTA DELLA COPERTURA
22 VOLUME UNICO SU AC	<input type="radio"/> Sì <input checked="" type="radio"/> No	23 SUPERFICIE MEDIA DI PIANO (mq)
24 STRUTTURA PORTANTE VERTICALE	<input type="radio"/> C.a. <input type="radio"/> Acciaio <input type="radio"/> Acciaio-c.l.s. <input type="radio"/> Muratura <input checked="" type="radio"/> Mista (muratura/c.a.) <input type="radio"/> Legno <input type="radio"/> Non identificata	25 TIPO MURATURA <input checked="" type="radio"/> Buona <input type="radio"/> Cattiva <input type="radio"/> Non identificata
26 CORDOLI O CATENE	<input type="radio"/> Sì <input checked="" type="radio"/> No	27 SOPRAELEVAZIONI <input type="radio"/> Sì <input checked="" type="radio"/> No
28 PIANO PILOTIS	<input type="radio"/> Sì <input checked="" type="radio"/> No	29 STATO MANUTENTIVO <input type="radio"/> Carente <input type="radio"/> Sufficiente <input checked="" type="radio"/> Buono
30 DANNO STRUTTURALE	<input type="radio"/> Gravissimo <input type="radio"/> Medio - grave <input type="radio"/> Leggero <input checked="" type="radio"/> Assente	31 STATO MANUTENTIVO <input type="radio"/> Carente <input type="radio"/> Sufficiente <input checked="" type="radio"/> Buono
PROPRIETÀ	32 <input type="radio"/> Pubblica <input checked="" type="radio"/> Privata	
34 MORFOLOGIA	<input checked="" type="radio"/> Pianeggiante <input type="radio"/> Su leggero pendio (15°÷30°) <input type="radio"/> Su forte pendio (>30°)	
UBICAZIONE	35 <input type="radio"/> Sotto versante incombente o forte pendio <input checked="" type="radio"/> Sopra versante incombente o cresta	
MICROZONAZIONE SISMICA	37 Zona MS (condizione peggiore) <input type="radio"/> Stabile <input type="radio"/> Stabile con amplificazioni <input checked="" type="radio"/> Instabile	
38 Tipo instabilità	39 Frana <input type="radio"/> Liquefazione <input checked="" type="radio"/> Faglia attiva e capace <input type="radio"/> Cedimenti differenziali <input type="radio"/> Cavità sotterranee	
40 Localizzazione frana	43 Interferente con l'edificio strategico <input type="radio"/> A monte <input type="radio"/> A valle	
46 IDROGEOLOGIA	Rischio PAI <input type="radio"/> R1 <input type="radio"/> R2 <input type="radio"/> R3 <input type="radio"/> R4 <input type="radio"/> Area alluvionabile <input type="radio"/> Sì <input checked="" type="radio"/> No	

Sezione 3 – CARATTERISTICHE SPECIFICHE

48 IDENTIFICATIVO FUNZIONE STRATEGICA	005
49 STRUTTURA DI GESTIONE DELL'EMERGENZA	Ccs <input type="radio"/> Dicomac <input type="radio"/> Com <input type="radio"/> Coi <input type="radio"/> Coc
DESTINAZIONE D'USO	50 Uso originario S32 <input type="radio"/> 51 Uso attuale S30 <input type="radio"/>
52 ANNO DI PROGETTAZIONE	1983 <input type="radio"/> 53 ANNO DI FINE COSTRUZIONE 1985 <input type="radio"/>
ESPOSIZIONE	54 Persone mediamente presenti 6 <input type="radio"/> 55 Ore fruizione nel giorno 8 <input type="radio"/> 56 Mesi fruizione nell'anno 12 <input type="radio"/>
INTERVENTI STRUTTURALI ESEGUITI	57 Interventi dopo la costruzione <input type="radio"/> Sì <input checked="" type="radio"/> No <input type="radio"/> 58 Anno <input type="radio"/>
	59 Ampliamenti <input type="radio"/>
	60 Variazioni di destinazione che hanno comportato incremento di carichi al singolo piano superiori al 20% <input type="radio"/>
	61 Interventi volti a trasformare l'edificio mediante insieme sistematico di opere che portino ad organismo diverso <input type="radio"/>
	62 Interventi strutturali in modifica o sostituzione di parti strutturali, con alterazione comportamento globale <input type="radio"/>
	63 Interventi di miglioramento/adequamento sismico <input type="radio"/>
	64 Interventi di sola riparazione dei danni strutturali <input type="radio"/>
	65 Altro <input type="radio"/>
EVENTI SUBITI DALLA STRUTTURA	66 Codice evento <input type="radio"/> 67 Data 00 / 00 / 0000 <input type="radio"/> 68 Tipo intervento <input type="radio"/>
	69 Codice evento <input type="radio"/> 70 Data 00 / 00 / 0000 <input type="radio"/> 71 Tipo intervento <input type="radio"/>
	72 Codice evento <input type="radio"/> 73 Data 00 / 00 / 0000 <input type="radio"/> 74 Tipo intervento <input type="radio"/>
75 VERIFICA SISMICA	<input type="radio"/> Effettuata (cofinanziata da DPC) <input type="radio"/> Effettuata (altri finanziamenti) <input checked="" type="radio"/> Non effettuata

Sezione 1 - IDENTIFICATIVI

Data compilazione	12 / 03 / 2013	Cod ISTAT	
1 Regione	VENETO	05	
2 Provincia	Vicenza	024	
3 Comune	Marostica	057	
4 Località abitata	Marostica	10002	
5 Sezione censuaria			
6 Identificativo Aggregato Strutturale	0000000005	00	
7 Identificativo Unità Strutturale	999		
8 Identificativo Area di Emergenza	0000000013		
9 Identificativi infrastrutture di Accessibilità/Connessione	a 0000000281	b	0000000282
	c	d	
10 Indirizzo	VIA CAMPO MARZIO	11 Civico	7
12 Mappa in allegato (vedi retro)			

Sezione 2 – CARATTERISTICHE GENERALI

POSIZIONE NELL'AGGREGATO	13 Isolata <input type="radio"/> Sì <input checked="" type="radio"/> No	14 <input type="radio"/> Interna <input type="radio"/> D'estremità <input checked="" type="radio"/> D'angolo
15 FRONTE INTERFERENTE SU INFRASTRUTTURA ACCESSIBILITÀ/CONNESSIONE (AC)	<input type="radio"/> Sì <input checked="" type="radio"/> No	
16 UNITÀ STRUTTURALE SPECIALISTICA	<input type="radio"/> Sì <input checked="" type="radio"/> No	17 <input type="radio"/> Chiesa <input type="radio"/> Teatro <input type="radio"/> Torre/campanile/ciminiera <input type="radio"/> Altro
18 NUMERO PIANI TOTALI (INCLUSI INTERRATI)	3	19 PIANI INTERRATI <input checked="" type="radio"/> 0 <input type="radio"/> 1 <input type="radio"/> 2 <input type="radio"/> ≥3
20 ALTEZZA MEDIA DI PIANO (m)	<input type="radio"/> ≤2,50 <input checked="" type="radio"/> 2,50-3-50 <input type="radio"/> 3,50-5,00 <input type="radio"/> ≥5,00	21 ALTEZZA ALL'IMPOSTA DELLA COPERTURA
22 VOLUME UNICO SU AC	<input type="radio"/> Sì <input checked="" type="radio"/> No	23 SUPERFICIE MEDIA DI PIANO (mq)
24 STRUTTURA PORTANTE VERTICALE	<input type="radio"/> C.a. <input type="radio"/> Acciaio <input type="radio"/> Acciaio-c.l.s. <input type="radio"/> Muratura <input checked="" type="radio"/> Mista (muratura/c.a.) <input type="radio"/> Legno <input type="radio"/> Non identificata	9
25 TIPO MURATURA	<input checked="" type="radio"/> Buona <input type="radio"/> Cattiva <input type="radio"/> Non identificata	26 CORDOLI O CATENE
27 PILASTRI ISOLATI	<input checked="" type="radio"/> Sì <input type="radio"/> No	<input type="radio"/> Sì <input checked="" type="radio"/> No
28 PIANO PILOTIS	<input checked="" type="radio"/> Sì <input type="radio"/> No	29 SOPRAELEVAZIONI
30 DANNO STRUTTURALE	<input type="radio"/> Gravissimo <input type="radio"/> Medio - grave <input type="radio"/> Leggero <input checked="" type="radio"/> Assente	31 STATO MANUTENTIVO
PROPRIETÀ	32 <input type="radio"/> Pubblica <input checked="" type="radio"/> Privata	<input type="radio"/> Carente <input type="radio"/> Sufficiente <input checked="" type="radio"/> Buono
34 MORFOLOGIA	<input checked="" type="radio"/> Pianeggiante <input type="radio"/> Su leggero pendio (15°÷30°) <input type="radio"/> Su forte pendio (>30°)	
UBICAZIONE	35 <input type="radio"/> Sotto versante incombente o forte pendio <input checked="" type="radio"/> Sopra versante incombente o cresta	
MICROZONAZIONE SISMICA	37 Zona MS (condizione peggiore) <input checked="" type="radio"/> Stabile <input type="radio"/> Stabile con amplificazioni <input type="radio"/> Instabile	
38 Tipo instabilità	39 Frana <input type="radio"/> Liquefazione <input type="radio"/> Faglia attiva e capace <input type="radio"/> Cedimenti differenziali <input type="radio"/> Cavità sotterranee	
40 Localizzazione frana	43 Interferente con l'edificio strategico <input type="radio"/> A monte <input type="radio"/> A valle	
46 IDROGEOLOGIA	Rischio PAI <input type="radio"/> R1 <input type="radio"/> R2 <input type="radio"/> R3 <input type="radio"/> R4 <input type="radio"/> Area alluvionabile <input type="radio"/> Sì <input checked="" type="radio"/> No	

Sezione 3 – CARATTERISTICHE SPECIFICHE

48 IDENTIFICATIVO FUNZIONE STRATEGICA	006
49 STRUTTURA DI GESTIONE DELL'EMERGENZA	Ccs <input type="radio"/> Dicomac <input type="radio"/> Com <input type="radio"/> Coi <input type="radio"/> Coc
DESTINAZIONE D'USO	50 Uso originario S61 <input type="radio"/> 51 Uso attuale S70 <input type="radio"/>
52 ANNO DI PROGETTAZIONE	1990 <input type="radio"/> 53 ANNO DI FINE COSTRUZIONE 1992 <input type="radio"/>
ESPOSIZIONE	54 Persone mediamente presenti 6 <input type="radio"/> 55 Ore fruizione nel giorno 8 <input type="radio"/> 56 Mesi fruizione nell'anno 12 <input type="radio"/>
	57 Interventi dopo la costruzione <input type="radio"/> Sì <input checked="" type="radio"/> No <input type="radio"/> 58 Anno <input type="radio"/>
INTERVENTI STRUTTURALI ESEGUITI	59 <input type="radio"/> Ampliamenti <input type="radio"/> 60 <input type="radio"/> Variazioni di destinazione che hanno comportato incremento di carichi al singolo piano superiori al 20% <input type="radio"/> 61 <input type="radio"/> Interventi volti a trasformare l'edificio mediante insieme sistematico di opere che portino ad organismo diverso <input type="radio"/> 62 <input type="radio"/> Interventi strutturali in modifica o sostituzione di parti strutturali, con alterazione comportamento globale <input type="radio"/> 63 <input type="radio"/> Interventi di miglioramento/adequamento sismico <input type="radio"/> 64 <input type="radio"/> Interventi di sola riparazione dei danni strutturali <input type="radio"/> 65 <input type="radio"/> Altro <input type="radio"/>
EVENTI SUBITI DALLA STRUTTURA	66 Codice evento <input type="radio"/> 67 Data 00 / 00 / 0000 <input type="radio"/> 68 Tipo intervento <input type="radio"/> 69 Codice evento <input type="radio"/> 70 Data 00 / 00 / 0000 <input type="radio"/> 71 Tipo intervento <input type="radio"/> 72 Codice evento <input type="radio"/> 73 Data 00 / 00 / 0000 <input type="radio"/> 74 Tipo intervento <input type="radio"/>
75 VERIFICA SISMICA	<input type="radio"/> Effettuata (cofinanziata da DPC) <input type="radio"/> Effettuata (altri finanziamenti) <input checked="" type="radio"/> Non effettuata

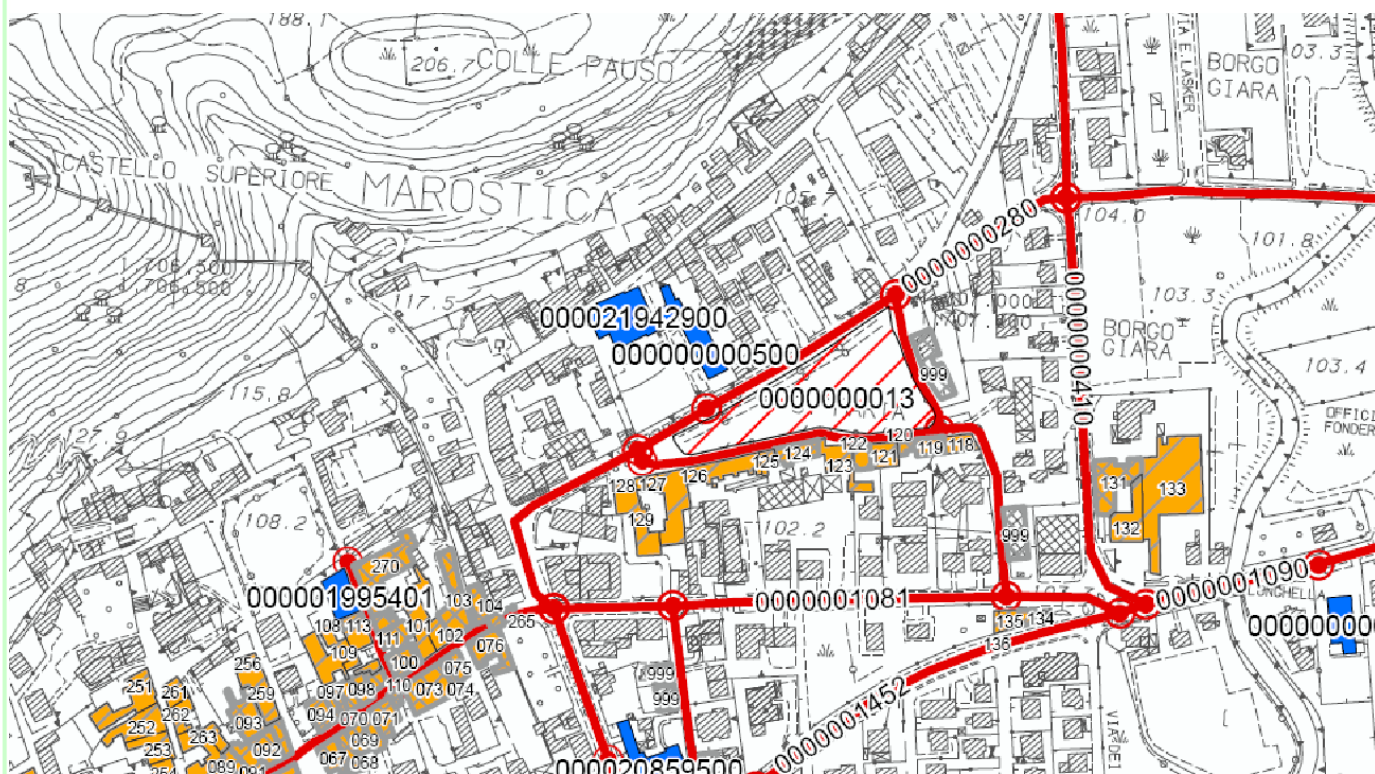

Sezione 1 - IDENTIFICATIVI

Data compilazione	12 / 03 / 2013	Cod ISTAT	
1 Regione	VENETO	05	
2 Provincia	Vicenza	024	
3 Comune	Marostica	057	
4 Località abitata	Marostica	10002	
5 Sezione censuaria			
6 Identificativo Aggregato Strutturale	0000000006	00	
7 Identificativo Unità Strutturale	999		
8 Identificativo Area di Emergenza	0000000017		
9 Identificativi infrastrutture di Accessibilità/Connessione	a 0000001011	b	0000001093
	c	d	
10 Indirizzo	VIA MARSAN	11 Civico	11
12 Mappa in allegato (vedi retro)			

Sezione 2 – CARATTERISTICHE GENERALI

POSIZIONE NELL'AGGREGATO	13 Isolata <input checked="" type="radio"/> Sì <input type="radio"/> No	14 <input type="radio"/> Interna <input type="radio"/> D'estremità <input type="radio"/> D'angolo
15 FRONTE INTERFERENTE SU INFRASTRUTTURA ACCESSIBILITÀ/CONNESSIONE (AC)	<input checked="" type="radio"/> Sì <input type="radio"/> No	
16 UNITÀ STRUTTURALE SPECIALISTICA	<input type="radio"/> Sì <input checked="" type="radio"/> No	17 <input type="radio"/> Chiesa <input type="radio"/> Teatro <input type="radio"/> Torre/campanile/ciminiera <input type="radio"/> Altro
18 NUMERO PIANI TOTALI (INCLUSI INTERRATI)	3	19 PIANI INTERRATI <input type="radio"/> 0 <input checked="" type="radio"/> 1 <input type="radio"/> 2 <input type="radio"/> ≥3
20 ALTEZZA MEDIA DI PIANO (m)	<input type="radio"/> ≤2,50 <input checked="" type="radio"/> 2,50-3-50 <input type="radio"/> 3,50-5,00 <input type="radio"/> ≥5,00	21 ALTEZZA ALL'IMPOSTA DELLA COPERTURA
22 VOLUME UNICO SU AC	<input type="radio"/> Sì <input checked="" type="radio"/> No	23 SUPERFICIE MEDIA DI PIANO (mq)
24 STRUTTURA PORTANTE VERTICALE	<input type="radio"/> C.a. <input type="radio"/> Acciaio <input type="radio"/> Acciaio-c.l.s. <input checked="" type="radio"/> Muratura <input type="radio"/> Mista (muratura/c.a.) <input type="radio"/> Legno <input type="radio"/> Non identificata	7
25 TIPO MURATURA	<input checked="" type="radio"/> Buona <input type="radio"/> Cattiva <input type="radio"/> Non identificata	26 CORDOLI O CATENE
27 PILASTRI ISOLATI	<input type="radio"/> Sì <input checked="" type="radio"/> No	<input type="radio"/> Sì <input checked="" type="radio"/> No
28 PIANO PILOTIS	<input type="radio"/> Sì <input checked="" type="radio"/> No	29 SOPRAELEVAZIONI
30 DANNO STRUTTURALE	<input type="radio"/> Gravissimo <input type="radio"/> Medio - grave <input type="radio"/> Leggero <input checked="" type="radio"/> Assente	31 STATO MANUTENTIVO
PROPRIETÀ	32 <input checked="" type="checkbox"/> Pubblica <input type="checkbox"/> Privata	<input type="radio"/> Carente <input checked="" type="radio"/> Sufficiente <input type="radio"/> Buono
34 MORFOLOGIA	<input type="radio"/> Pianeggiante <input checked="" type="radio"/> Su leggero pendio (15°÷30°) <input type="radio"/> Su forte pendio (>30°)	
UBICAZIONE	35 <input checked="" type="checkbox"/> Sotto versante incombente o forte pendio <input type="checkbox"/> Sopra versante incombente o cresta	
MICROZONAZIONE SISMICA	37 Zona MS (condizione peggiore) <input checked="" type="radio"/> Stabile <input type="radio"/> Stabile con amplificazioni <input type="radio"/> Instabile	
38 Tipo instabilità	39 Frana <input type="radio"/> Liquefazione <input type="radio"/> Faglia attiva e capace <input type="radio"/> Cedimenti differenziali <input type="radio"/> Cavità sotterranee	
GEOLOGIA / IDROGEOLOGIA	43 Localizzazione frana <input type="radio"/> Interferente con l'edificio strategico <input type="radio"/> A monte <input type="radio"/> A valle	45
Rischio PAI	<input type="radio"/> R1 <input type="radio"/> R2 <input type="radio"/> R3 <input type="radio"/> R4	47 Area alluvionabile <input checked="" type="radio"/> Sì <input type="radio"/> No

Sezione 3 – CARATTERISTICHE SPECIFICHE

48 IDENTIFICATIVO FUNZIONE STRATEGICA	007
49 STRUTTURA DI GESTIONE DELL'EMERGENZA	Ccs <input type="checkbox"/> Dicomac <input type="checkbox"/> Com <input type="checkbox"/> Coi <input type="checkbox"/> Coc
DESTINAZIONE D'USO	50 Uso originario S03 <input type="checkbox"/> 51 Uso attuale S03 <input type="checkbox"/>
52 ANNO DI PROGETTAZIONE	1970 <input type="checkbox"/> 53 ANNO DI FINE COSTRUZIONE 1972 <input type="checkbox"/>
ESPOSIZIONE	54 Persone mediamente presenti 70 <input type="checkbox"/> 55 Ore fruizione nel giorno 8 <input type="checkbox"/> 56 Mesi fruizione nell'anno 10 <input type="checkbox"/>
INTERVENTI STRUTTURALI ESEGUITI	57 Interventi dopo la costruzione <input type="radio"/> Sì <input checked="" type="radio"/> No <input type="radio"/> 58 Anno <input type="checkbox"/>
	59 <input type="checkbox"/> Ampliamenti
	60 <input type="checkbox"/> Variazioni di destinazione che hanno comportato incremento di carichi al singolo piano superiori al 20%
	61 <input type="checkbox"/> Interventi volti a trasformare l'edificio mediante insieme sistematico di opere che portino ad organismo diverso
	62 <input type="checkbox"/> Interventi strutturali in modifica o sostituzione di parti strutturali, con alterazione comportamento globale
	63 <input type="checkbox"/> Interventi di miglioramento/adequamento sismico
	64 <input type="checkbox"/> Interventi di sola riparazione dei danni strutturali
	65 <input type="checkbox"/> Altro
EVENTI SUBITI DALLA STRUTTURA	66 Codice evento <input type="checkbox"/> 67 Data 00 / 00 / 0000 <input type="checkbox"/> 68 Tipo intervento <input type="checkbox"/>
	69 Codice evento <input type="checkbox"/> 70 Data 00 / 00 / 0000 <input type="checkbox"/> 71 Tipo intervento <input type="checkbox"/>
	72 Codice evento <input type="checkbox"/> 73 Data 00 / 00 / 0000 <input type="checkbox"/> 74 Tipo intervento <input type="checkbox"/>
75 VERIFICA SISMICA	<input type="radio"/> Effettuata (cofinanziata da DPC) <input type="radio"/> Effettuata (altri finanziamenti) <input checked="" type="radio"/> Non effettuata

Sezione 1 - IDENTIFICATIVI

Data compilazione	12 / 03 / 2013	Cod ISTAT	
1 Regione	VENETO	05	
2 Provincia	Vicenza	024	
3 Comune	Marostica	057	
4 Località abitata	Marostica	10002	
5 Sezione censuaria			
6 Identificativo Aggregato Strutturale	0000000008	00	
7 Identificativo Unità Strutturale	999		
8 Identificativo Area di Emergenza	0000000015		
9 Identificativi infrastrutture di Accessibilità/Connessione	a 0000000411	b 0000001460	
	c 0000001700	d	
10 Indirizzo	VIA SALAROLA	11 Civico	1
12 Mappa in allegato (vedi retro)			

Sezione 2 – CARATTERISTICHE GENERALI

POSIZIONE NELL'AGGREGATO	13 Isolata <input checked="" type="radio"/> Sì <input type="radio"/> No	14 <input type="radio"/> Interna <input type="radio"/> D'estremità <input type="radio"/> D'angolo
15 FRONTE INTERFERENTE SU INFRASTRUTTURA ACCESSIBILITÀ/CONNESSIONE (AC)	<input type="radio"/> Sì <input checked="" type="radio"/> No	
16 UNITÀ STRUTTURALE SPECIALISTICA	<input type="radio"/> Sì <input checked="" type="radio"/> No	17 <input type="radio"/> Chiesa <input type="radio"/> Teatro <input type="radio"/> Torre/campanile/ciminiera <input type="radio"/> Altro
18 NUMERO PIANI TOTALI (INCLUSI INTERRATI)	2	19 PIANI INTERRATI <input checked="" type="radio"/> 0 <input type="radio"/> 1 <input type="radio"/> 2 <input type="radio"/> ≥3
20 ALTEZZA MEDIA DI PIANO (m)	<input type="radio"/> ≤2,50 <input checked="" type="radio"/> 2,50-3-50 <input type="radio"/> 3,50-5,00 <input type="radio"/> ≥5,00	21 ALTEZZA ALL'IMPOSTA DELLA COPERTURA
22 VOLUME UNICO SU AC	<input type="radio"/> Sì <input checked="" type="radio"/> No	23 SUPERFICIE MEDIA DI PIANO (mq)
24 STRUTTURA PORTANTE VERTICALE	<input type="radio"/> C.a. <input type="radio"/> Acciaio <input type="radio"/> Acciaio-c.l.s. <input checked="" type="radio"/> Muratura <input type="radio"/> Mista (muratura/c.a.) <input type="radio"/> Legno <input type="radio"/> Non identificata	7
25 TIPO MURATURA	<input checked="" type="radio"/> Buona <input type="radio"/> Cattiva <input type="radio"/> Non identificata	26 CORDOLI O CATENE
27 PILASTRI ISOLATI	<input type="radio"/> Sì <input checked="" type="radio"/> No	<input type="radio"/> Sì <input checked="" type="radio"/> No
28 PIANO PILOTIS	<input type="radio"/> Sì <input checked="" type="radio"/> No	29 SOPRAELEVAZIONI
30 DANNO STRUTTURALE	<input type="radio"/> Gravissimo <input type="radio"/> Medio - grave <input type="radio"/> Leggero <input checked="" type="radio"/> Assente	31 STATO MANUTENTIVO
PROPRIETÀ	32 <input type="radio"/> Pubblica <input checked="" type="radio"/> Privata	<input type="radio"/> Carente <input type="radio"/> Sufficiente <input checked="" type="radio"/> Buono
34 MORFOLOGIA	<input checked="" type="radio"/> Pianeggiante <input type="radio"/> Su leggero pendio (15°÷30°) <input type="radio"/> Su forte pendio (>30°)	
UBICAZIONE	35 <input type="radio"/> Sotto versante incombente o forte pendio <input checked="" type="radio"/> Sopra versante incombente o cresta	
MICROZONAZIONE SISMICA	37 Zona MS (condizione peggiore) <input type="radio"/> Stabile <input type="radio"/> Stabile con amplificazioni <input checked="" type="radio"/> Instabile	
38 Tipo instabilità	39 <input type="radio"/> Frana <input checked="" type="radio"/> Liquefazione <input type="radio"/> Faglia attiva e capace	41 Cedimenti differenziali
42 Localizzazione frana	43 <input type="radio"/> Interferente con l'edificio strategico <input type="radio"/> A monte	44 A valle
46 IDROGEOLOGIA	Rischio PAI <input type="radio"/> R1 <input type="radio"/> R2 <input type="radio"/> R3 <input type="radio"/> R4	47 Area alluvionabile <input checked="" type="radio"/> Sì <input type="radio"/> No

Sezione 3 – CARATTERISTICHE SPECIFICHE

48 IDENTIFICATIVO FUNZIONE STRATEGICA	001
49 STRUTTURA DI GESTIONE DELL'EMERGENZA	Ccs <input type="radio"/> Dicomac <input type="radio"/> Com <input type="radio"/> Coi <input type="radio"/> Coc
DESTINAZIONE D'USO	50 Uso originario S90
51 Anno di progettazione	1973
52 Anno di fine costruzione	1975
ESPOSIZIONE	54 Persone mediamente presenti 3
55 Ore fruizione nel giorno	24
56 Mesi fruizione nell'anno	12
57 Interventi dopo la costruzione	<input type="radio"/> Sì <input checked="" type="radio"/> No
58 Anno	
59 Ampliamenti	
60 Variazioni di destinazione che hanno comportato incremento di carichi al singolo piano superiori al 20%	
61 Interventi volti a trasformare l'edificio mediante insieme sistematico di opere che portino ad organismo diverso	
62 Interventi strutturali in modifica o sostituzione di parti strutturali, con alterazione comportamento globale	
63 Interventi di miglioramento/adequamento sismico	
64 Interventi di sola riparazione dei danni strutturali	
65 Altro	
EVENTI SUBITI DALLA STRUTTURA	66 Codice evento
67 Data	00 / 00 / 0000
68 Tipo intervento	
69 Codice evento	70 Data
71 Tipo intervento	00 / 00 / 0000
72 Codice evento	73 Data
74 Tipo intervento	00 / 00 / 0000
75 VERIFICA SISMICA	<input type="radio"/> Effettuata (cofinanziata da DPC) <input type="radio"/> Effettuata (altri finanziamenti) <input checked="" type="radio"/> Non effettuata

Mappa

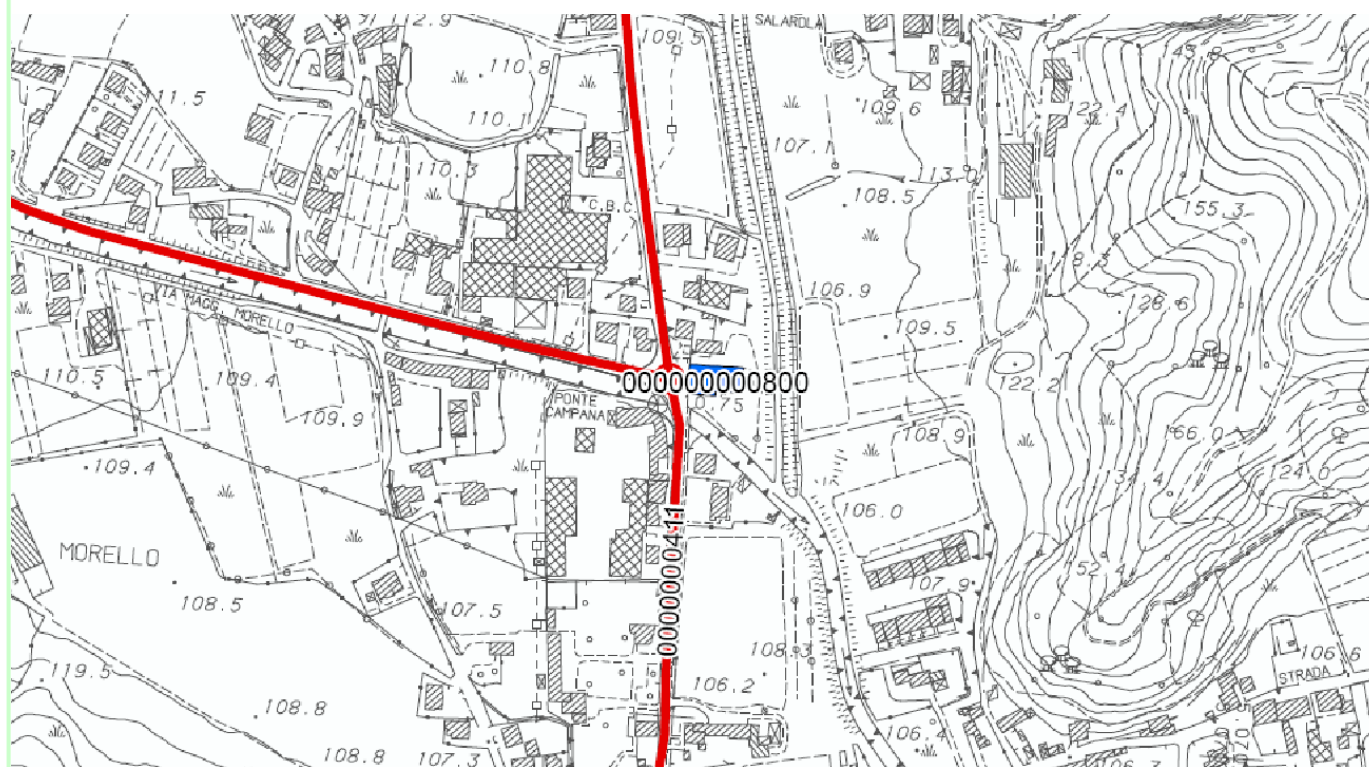

Sezione 1 - IDENTIFICATIVI

Data compilazione	12 / 03 / 2013	Cod ISTAT	
1 Regione	VENETO	05	
2 Provincia	Vicenza	024	
3 Comune	Marostica	057	
4 Località abitata	Valle San Floriano	10007	
5 Sezione censuaria			
6 Identificativo Aggregato Strutturale	0000000009	00	
7 Identificativo Unità Strutturale	999		
8 Identificativo Area di Emergenza	5 - 18		
9 Identificativi infrastrutture di Accessibilità/Connessione	a 0000000970	b 0000000980	
	c	d	
10 Indirizzo	VIA STROPPARI	11 Civico	5
12 Mappa in allegato (vedi retro)			

Sezione 2 – CARATTERISTICHE GENERALI

POSIZIONE NELL'AGGREGATO	13 Isolata <input type="radio"/> Sì <input checked="" type="radio"/> No	14 <input type="radio"/> Interna <input checked="" type="radio"/> D'estremità <input type="radio"/> D'angolo
15 FRONTE INTERFERENTE SU INFRASTRUTTURA ACCESSIBILITÀ/CONNESSIONE (AC)	<input type="radio"/> Sì <input checked="" type="radio"/> No	
16 UNITÀ STRUTTURALE SPECIALISTICA	<input type="radio"/> Sì <input checked="" type="radio"/> No	17 <input type="radio"/> Chiesa <input type="radio"/> Teatro <input type="radio"/> Torre/campanile/ciminiera <input type="radio"/> Altro
18 NUMERO PIANI TOTALI (INCLUSI INTERRATI)	1	19 PIANI INTERRATI <input checked="" type="radio"/> 0 <input type="radio"/> 1 <input type="radio"/> 2 <input type="radio"/> ≥3
20 ALTEZZA MEDIA DI PIANO (m)	<input type="radio"/> ≤2,50 <input checked="" type="radio"/> 2,50-3-50 <input type="radio"/> 3,50-5,00 <input type="radio"/> ≥5,00	21 ALTEZZA ALL'IMPOSTA DELLA COPERTURA
22 VOLUME UNICO SU AC	<input type="radio"/> Sì <input checked="" type="radio"/> No	23 SUPERFICIE MEDIA DI PIANO (mq)
24 STRUTTURA PORTANTE VERTICALE	<input type="radio"/> C.a. <input type="radio"/> Acciaio <input type="radio"/> Acciaio-c.l.s. <input type="radio"/> Muratura <input checked="" type="radio"/> Mista (muratura/c.a.) <input type="radio"/> Legno <input type="radio"/> Non identificata	25 TIPO MURATURA <input checked="" type="radio"/> Buona <input type="radio"/> Cattiva <input type="radio"/> Non identificata
26 CORDOLI O CATENE	<input type="radio"/> Sì <input checked="" type="radio"/> No	27 SOPRAELEVAZIONI <input type="radio"/> Sì <input checked="" type="radio"/> No
28 PIANO PILOTIS	<input type="radio"/> Sì <input checked="" type="radio"/> No	29 STATO MANUTENTIVO <input type="radio"/> Carente <input type="radio"/> Sufficiente <input checked="" type="radio"/> Buono
30 DANNO STRUTTURALE	<input type="radio"/> Gravissimo <input type="radio"/> Medio - grave <input type="radio"/> Leggero <input checked="" type="radio"/> Assente	31 STATO MANUTENTIVO
PROPRIETÀ	32 <input checked="" type="radio"/> Pubblica <input type="radio"/> Privata	33
34 MORFOLOGIA	<input checked="" type="radio"/> Pianeggiante <input type="radio"/> Su leggero pendio (15°÷30°) <input type="radio"/> Su forte pendio (>30°)	
UBICAZIONE	35 <input type="radio"/> Sotto versante incombente o forte pendio <input checked="" type="radio"/> Sopra versante incombente o cresta	36
MICROZONAZIONE SISMICA	37 Zona MS (condizione peggiore) <input type="radio"/> Stabile <input type="radio"/> Stabile con amplificazioni <input checked="" type="radio"/> Instabile	
38 Tipo instabilità	39 <input type="radio"/> Frana <input checked="" type="radio"/> Liquefazione <input type="radio"/> Faglia attiva e capace	40
41 Cedimenti differenziali	42 Cavità sotterranee	
43 Localizzazione frana	44 Interferente con l'edificio strategico	45 A monte A valle
46 IDROGEOLOGIA	Rischio PAI <input type="radio"/> R1 <input type="radio"/> R2 <input type="radio"/> R3 <input type="radio"/> R4	47 Area alluvionabile <input type="radio"/> Sì <input checked="" type="radio"/> No

Sezione 3 – CARATTERISTICHE SPECIFICHE

48 IDENTIFICATIVO FUNZIONE STRATEGICA	008
49 STRUTTURA DI GESTIONE DELL'EMERGENZA	Ccs <input type="radio"/> Dicomac <input type="radio"/> Com <input type="radio"/> Coi <input type="radio"/> Coc
DESTINAZIONE D'USO	50 Uso originario S39
51 Uso attuale	S39
52 ANNO DI PROGETTAZIONE	1995
53 ANNO DI FINE COSTRUZIONE	1996
ESPOSIZIONE	54 Persone mediamente presenti 5
55 Ore fruizione nel giorno	6
56 Mesi fruizione nell'anno	12
57 Interventi dopo la costruzione	<input type="radio"/> Sì <input checked="" type="radio"/> No
58 Anno	
59 Ampliamenti	
60 Variazioni di destinazione che hanno comportato incremento di carichi al singolo piano superiori al 20%	
61 Interventi volti a trasformare l'edificio mediante insieme sistematico di opere che portino ad organismo diverso	
62 Interventi strutturali in modifica o sostituzione di parti strutturali, con alterazione comportamento globale	
63 Interventi di miglioramento/adequamento sismico	
64 Interventi di sola riparazione dei danni strutturali	
65 Altro	
66 Codice evento	67 Data 00 / 00 / 0000
68 Tipo intervento	
69 Codice evento	70 Data 00 / 00 / 0000
71 Tipo intervento	
72 Codice evento	73 Data 00 / 00 / 0000
74 Tipo intervento	
75 VERIFICA SISMICA	<input type="radio"/> Effettuata (cofinanziata da DPC) <input type="radio"/> Effettuata (altri finanziamenti) <input checked="" type="radio"/> Non effettuata

Mappa

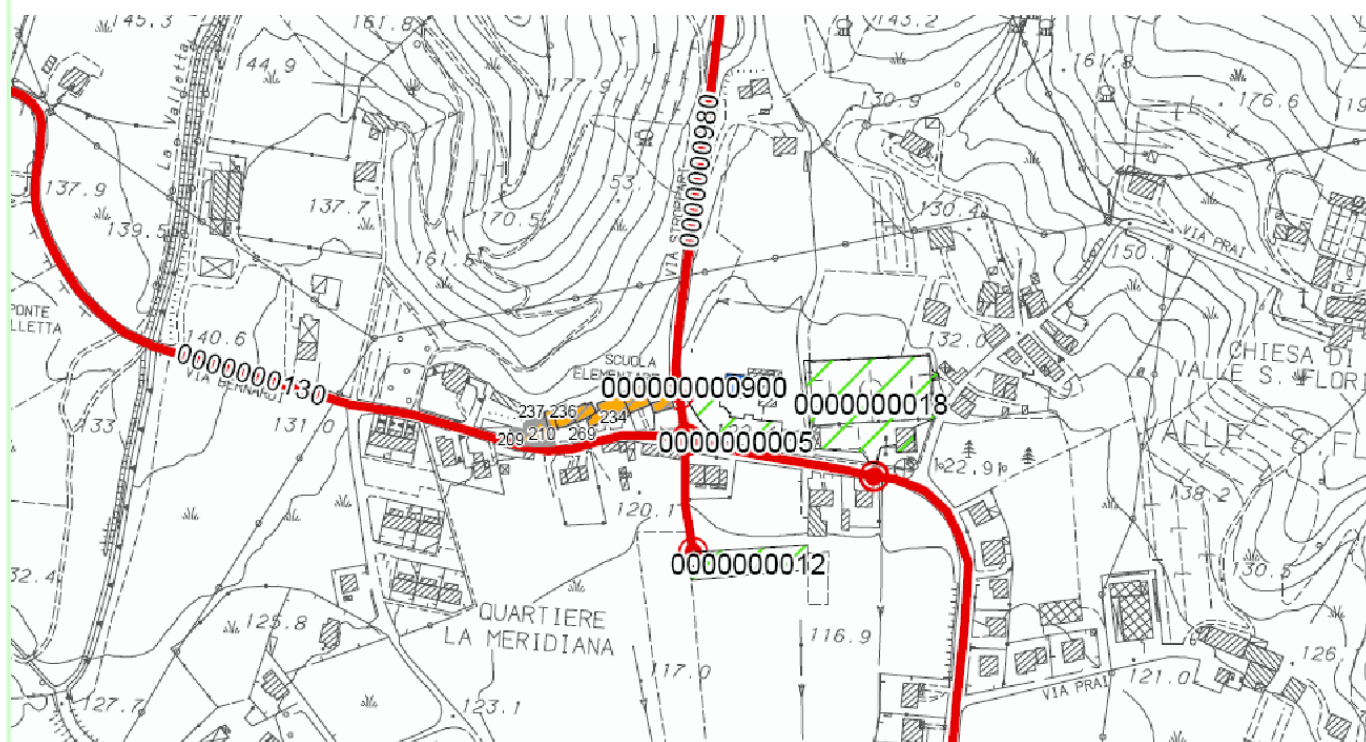

Sezione 1 - IDENTIFICATIVI

Data compilazione	12 / 03 / 2013	Cod ISTAT	
1 Regione	VENETO	05	
2 Provincia	Vicenza	024	
3 Comune	Marostica	057	
4 Località abitata	Pradipaldo-Zeggio	10004	
5 Sezione censuaria			
6 Identificativo Aggregato Strutturale	0000000011	00	
7 Identificativo Unità Strutturale	999		
8 Identificativo Area di Emergenza	0000000006		
9 Identificativi infrastrutture di Accessibilità/Connessione	a 0000000470	b	0000000480
	c	d	
10 Indirizzo	Via Chiesa	11 Civico	1
12 Mappa in allegato (vedi retro)			

Sezione 2 – CARATTERISTICHE GENERALI

POSIZIONE NELL'AGGREGATO	13 Isolata <input checked="" type="radio"/> Sì <input type="radio"/> No	14 <input type="radio"/> Interna <input type="radio"/> D'estremità <input type="radio"/> D'angolo
15 FRONTE INTERFERENTE SU INFRASTRUTTURA ACCESSIBILITÀ/CONNESSIONE (AC)	<input checked="" type="radio"/> Sì <input type="radio"/> No	
16 UNITÀ STRUTTURALE SPECIALISTICA	<input type="radio"/> Sì <input checked="" type="radio"/> No	17 <input type="radio"/> Chiesa <input type="radio"/> Teatro <input type="radio"/> Torre/campanile/ciminiera <input type="radio"/> Altro
18 NUMERO PIANI TOTALI (INCLUSI INTERRATI)	3	19 PIANI INTERRATI <input checked="" type="radio"/> 0 <input type="radio"/> 1 <input type="radio"/> 2 <input type="radio"/> ≥3
20 ALTEZZA MEDIA DI PIANO (m)	<input type="radio"/> ≤2,50 <input checked="" type="radio"/> 2,50-3-50 <input type="radio"/> 3,50-5,00 <input type="radio"/> ≥5,00	21 ALTEZZA ALL'IMPOSTA DELLA COPERTURA
22 VOLUME UNICO SU AC	<input type="radio"/> Sì <input checked="" type="radio"/> No	23 SUPERFICIE MEDIA DI PIANO (mq)
24 STRUTTURA PORTANTE VERTICALE	<input type="radio"/> C.a. <input type="radio"/> Acciaio <input type="radio"/> Acciaio-c.l.s. <input checked="" type="radio"/> Muratura <input type="radio"/> Mista (muratura/c.a.) <input type="radio"/> Legno <input type="radio"/> Non identificata	7
25 TIPO MURATURA	<input checked="" type="radio"/> Buona <input type="radio"/> Cattiva <input type="radio"/> Non identificata	26 CORDOLI O CATENE
27 PILASTRI ISOLATI	<input type="radio"/> Sì <input checked="" type="radio"/> No	<input type="radio"/> Sì <input checked="" type="radio"/> No
28 PIANO PILOTIS	<input type="radio"/> Sì <input checked="" type="radio"/> No	29 SOPRAELEVAZIONI
30 DANNO STRUTTURALE	<input type="radio"/> Gravissimo <input type="radio"/> Medio - grave <input type="radio"/> Leggero <input checked="" type="radio"/> Assente	31 STATO MANUTENTIVO
PROPRIETÀ	32 <input type="radio"/> Pubblica <input checked="" type="radio"/> Privata	<input type="radio"/> Carente <input type="radio"/> Sufficiente <input checked="" type="radio"/> Buono
34 MORFOLOGIA	<input type="radio"/> Pianeggiante <input type="radio"/> Su leggero pendio (15°÷30°) <input checked="" type="radio"/> Su forte pendio (>30°)	
UBICAZIONE	35 <input checked="" type="radio"/> Sotto versante incombente o forte pendio <input type="radio"/> Sopra versante incombente o cresta	
MICROZONAZIONE SISMICA	37 Zona MS (condizione peggiore) <input type="radio"/> Stabile <input type="radio"/> Stabile con amplificazioni <input checked="" type="radio"/> Instabile	
38 Tipo instabilità	<input checked="" type="radio"/> Frana <input type="radio"/> Liquefazione <input type="radio"/> Faglia attiva e capace	41 Cedimenti differenziali
42 Localizzazione frana	43 <input type="radio"/> Interferente con l'edificio strategico <input type="radio"/> A monte	44 <input checked="" type="radio"/> A valle
46 IDROGEOLOGIA	Rischio PAI <input type="radio"/> R1 <input type="radio"/> R2 <input type="radio"/> R3 <input type="radio"/> R4	47 Area alluvionabile <input type="radio"/> Sì <input checked="" type="radio"/> No

Sezione 3 – CARATTERISTICHE SPECIFICHE

48 IDENTIFICATIVO FUNZIONE STRATEGICA	001
49 STRUTTURA DI GESTIONE DELL'EMERGENZA	Ccs <input type="radio"/> Dicomac <input type="radio"/> Com <input type="radio"/> Coi <input type="radio"/> Coc
DESTINAZIONE D'USO	50 Uso originario S90
51 Anno di progettazione	1980
52 Anno di fine costruzione	1982
ESPOSIZIONE	54 Persone mediamente presenti 3
55 Ore fruizione nel giorno	8
56 Mesi fruizione nell'anno	12
57 Interventi dopo la costruzione	<input type="radio"/> Sì <input checked="" type="radio"/> No
58 Anno	
59 Ampliamenti	
60 Variazioni di destinazione che hanno comportato incremento di carichi al singolo piano superiori al 20%	
61 Interventi volti a trasformare l'edificio mediante insieme sistematico di opere che portino ad organismo diverso	
62 Interventi strutturali in modifica o sostituzione di parti strutturali, con alterazione comportamento globale	
63 Interventi di miglioramento/adeguamento sismico	
64 Interventi di sola riparazione dei danni strutturali	
65 Altro	
66 Codice evento	67 Data 00 / 00 / 0000
69 Codice evento	70 Data 00 / 00 / 0000
72 Codice evento	73 Data 00 / 00 / 0000
68 Tipo intervento	
71 Tipo intervento	
74 Tipo intervento	
75 VERIFICA SISMICA	<input type="radio"/> Effettuata (cofinanziata da DPC) <input type="radio"/> Effettuata (altri finanziamenti) <input checked="" type="radio"/> Non effettuata

Mappa

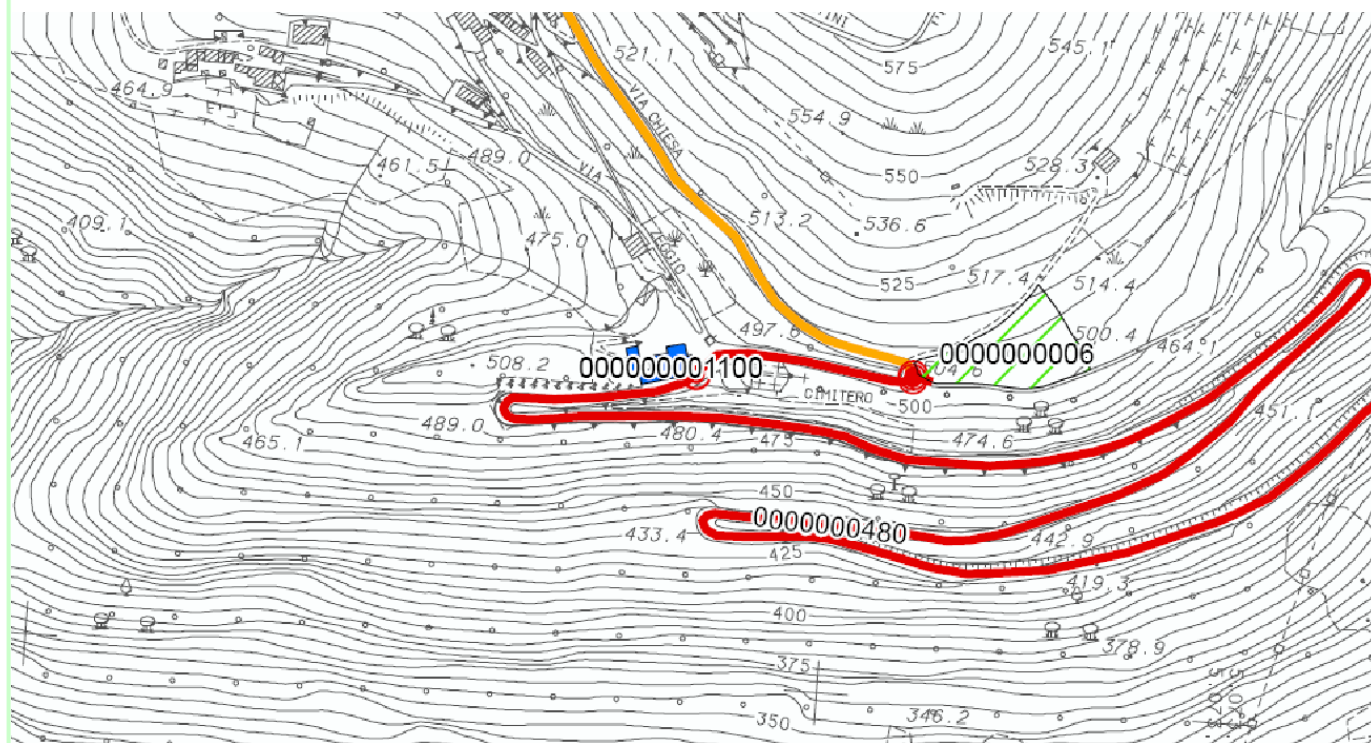

Sezione 1 - IDENTIFICATIVI

Data compilazione	12 / 03 / 2013	Cod ISTAT	
1 Regione	VENETO	05	
2 Provincia	Vicenza	024	
3 Comune	Marostica	057	
4 Località abitata	Marostica	10002	
5 Sezione censuaria			
6 Identificativo Aggregato Strutturale	0000000014	00	
7 Identificativo Unità Strutturale	999		
8 Identificativo Area di Emergenza	0000000016		
9 Identificativi infrastrutture di Accessibilità/Connessione	a 0000001060	b	0000001061
	c	d	
10 Indirizzo	Via Panica	11 Civico	26
12 Mappa in allegato (vedi retro)			

Sezione 2 - CARATTERISTICHE GENERALI

POSIZIONE NELL'AGGREGATO	13 Isolata <input checked="" type="radio"/> Sì <input type="radio"/> No	14 <input type="radio"/> Interna <input type="radio"/> D'estremità <input type="radio"/> D'angolo
15 FRONTE INTERFERENTE SU INFRASTRUTTURA ACCESSIBILITÀ/CONNESSIONE (AC)	<input type="radio"/> Sì <input checked="" type="radio"/> No	
16 UNITÀ STRUTTURALE SPECIALISTICA	<input type="radio"/> Sì <input checked="" type="radio"/> No	17 <input type="radio"/> Chiesa <input type="radio"/> Teatro <input type="radio"/> Torre/campanile/ciminiera <input type="radio"/> Altro
18 NUMERO PIANI TOTALI (INCLUSI INTERRATI)	3	19 PIANI INTERRATI <input checked="" type="radio"/> 0 <input type="radio"/> 1 <input type="radio"/> 2 <input type="radio"/> ≥3
20 ALTEZZA MEDIA DI PIANO (m)	<input type="radio"/> ≤2,50 <input checked="" type="radio"/> 2,50-3-50 <input type="radio"/> 3,50-5,00 <input type="radio"/> ≥5,00	21 ALTEZZA ALL'IMPOSTA DELLA COPERTURA
22 VOLUME UNICO SU AC	<input type="radio"/> Sì <input checked="" type="radio"/> No	23 SUPERFICIE MEDIA DI PIANO (mq)
24 STRUTTURA PORTANTE VERTICALE	<input type="radio"/> C.a. <input type="radio"/> Acciaio <input type="radio"/> Acciaio-c.l.s. <input checked="" type="radio"/> Muratura <input type="radio"/> Mista (muratura/c.a.) <input type="radio"/> Legno <input type="radio"/> Non identificata	26 CORDOLI O CATENE <input type="radio"/> Sì <input checked="" type="radio"/> No
25 TIPO MURATURA	<input checked="" type="radio"/> Buona <input type="radio"/> Cattiva <input type="radio"/> Non identificata	27 PILASTRI ISOLATI <input type="radio"/> Sì <input checked="" type="radio"/> No
28 PIANO PILOTIS	<input type="radio"/> Sì <input checked="" type="radio"/> No	29 SOPRAELEVAZIONI <input type="radio"/> Sì <input checked="" type="radio"/> No
30 DANNO STRUTTURALE	<input type="radio"/> Gravissimo <input type="radio"/> Medio - grave <input type="radio"/> Leggero <input checked="" type="radio"/> Assente	31 STATO MANUTENTIVO <input type="radio"/> Carente <input type="radio"/> Sufficiente <input checked="" type="radio"/> Buono
PROPRIETÀ	32 <input checked="" type="checkbox"/> Pubblica <input type="checkbox"/> Privata	33
34 MORFOLOGIA	<input checked="" type="radio"/> Pianeggiante <input type="radio"/> Su leggero pendio (15°÷30°) <input type="radio"/> Su forte pendio (>30°)	
UBICAZIONE	35 <input type="radio"/> Sotto versante incombente o forte pendio <input type="radio"/> Sopra versante incombente o cresta	
MICROZONAZIONE SISMICA	37 Zona MS (condizione peggiore) <input checked="" type="radio"/> Stabile <input type="radio"/> Stabile con amplificazioni <input type="radio"/> Instabile	
38 Tipo instabilità	39 Frana <input type="radio"/> Liquefazione <input type="radio"/> Faglia attiva e capace <input type="radio"/> Cedimenti differenziali <input type="radio"/> Cavità sotterranee	
GEOLOGIA / IDROGEOLOGIA	43 Localizzazione frana <input type="radio"/> Interferente con l'edificio strategico <input type="radio"/> A monte <input type="radio"/> A valle	45
46 Rischio PAI	<input type="radio"/> R1 <input type="radio"/> R2 <input type="radio"/> R3 <input type="radio"/> R4	47 Area alluvionabile <input type="radio"/> Sì <input checked="" type="radio"/> No

Sezione 3 - CARATTERISTICHE SPECIFICHE

48 IDENTIFICATIVO FUNZIONE STRATEGICA	004
49 STRUTTURA DI GESTIONE DELL'EMERGENZA	Ccs <input type="checkbox"/> Dicomac <input type="checkbox"/> Com <input type="checkbox"/> Coi <input type="checkbox"/> Coc <input type="checkbox"/>
DESTINAZIONE D'USO	50 Uso originario S21 <input type="checkbox"/> 51 Uso attuale S21 <input type="checkbox"/>
52 ANNO DI PROGETTAZIONE	1930 <input type="checkbox"/> 53 ANNO DI FINE COSTRUZIONE 1932 <input type="checkbox"/>
ESPOSIZIONE	54 Persone mediamente presenti 115 <input type="checkbox"/> 55 Ore fruizione nel giorno 24 <input type="checkbox"/> 56 Mesi fruizione nell'anno 12 <input type="checkbox"/>
INTERVENTI STRUTTURALI ESEGUITI	57 Interventi dopo la costruzione <input type="radio"/> Sì <input checked="" type="radio"/> No <input type="radio"/> 58 Anno <input type="checkbox"/>
	59 <input type="checkbox"/> Ampliamenti
	60 <input type="checkbox"/> Variazioni di destinazione che hanno comportato incremento di carichi al singolo piano superiori al 20%
	61 <input type="checkbox"/> Interventi volti a trasformare l'edificio mediante insieme sistematico di opere che portino ad organismo diverso
	62 <input type="checkbox"/> Interventi strutturali in modifica o sostituzione di parti strutturali, con alterazione comportamento globale
	63 <input type="checkbox"/> Interventi di miglioramento/adequamento sismico
	64 <input type="checkbox"/> Interventi di sola riparazione dei danni strutturali
	65 <input type="checkbox"/> Altro
EVENTI SUBITI DALLA STRUTTURA	66 Codice evento <input type="checkbox"/> 67 Data 00 / 00 / 0000 <input type="checkbox"/> 68 Tipo intervento <input type="checkbox"/>
	69 Codice evento <input type="checkbox"/> 70 Data 00 / 00 / 0000 <input type="checkbox"/> 71 Tipo intervento <input type="checkbox"/>
	72 Codice evento <input type="checkbox"/> 73 Data 00 / 00 / 0000 <input type="checkbox"/> 74 Tipo intervento <input type="checkbox"/>
75 VERIFICA SISMICA	<input type="radio"/> Effettuata (cofinanziata da DPC) <input type="radio"/> Effettuata (altri finanziamenti) <input checked="" type="radio"/> Non effettuata

[illegible]

Sezione 1 - IDENTIFICATIVI

Data compilazione	12 / 03 / 2013	Cod ISTAT	
1 Regione	VENETO	05	
2 Provincia	Vicenza	024	
3 Comune	Marostica	057	
4 Località abitata	Marostica	10002	
5 Sezione censuaria			
6 Identificativo Aggregato Strutturale	0000000015	00	
7 Identificativo Unità Strutturale	999		
8 Identificativo Area di Emergenza	7 - 20		
9 Identificativi infrastrutture di Accessibilità/Connessione	a 0000001051	b	
	c	d	
10 Indirizzo	VIA ALFONSO CACCIA	11 Civico	8-9
12 Mappa in allegato (vedi retro)			

Sezione 2 - CARATTERISTICHE GENERALI

POSIZIONE NELL'AGGREGATO	13 Isolata <input checked="" type="radio"/> Sì <input type="radio"/> No	14 <input type="radio"/> Interna <input type="radio"/> D'estremità <input type="radio"/> D'angolo
15 FRONTE INTERFERENTE SU INFRASTRUTTURA ACCESSIBILITÀ/CONNESSIONE (AC)	<input type="radio"/> Sì <input checked="" type="radio"/> No	
16 UNITÀ STRUTTURALE SPECIALISTICA	<input type="radio"/> Sì <input checked="" type="radio"/> No	17 <input type="radio"/> Chiesa <input type="radio"/> Teatro <input type="radio"/> Torre/campanile/ciminiera <input type="radio"/> Altro
18 NUMERO PIANI TOTALI (INCLUSI INTERRATI)	2	19 PIANI INTERRATI <input checked="" type="radio"/> 0 <input type="radio"/> 1 <input type="radio"/> 2 <input type="radio"/> ≥3
20 ALTEZZA MEDIA DI PIANO (m)	<input type="radio"/> ≤2,50 <input checked="" type="radio"/> 2,50-3-50 <input type="radio"/> 3,50-5,00 <input type="radio"/> ≥5,00	21 ALTEZZA ALL'IMPOSTA DELLA COPERTURA
22 VOLUME UNICO SU AC	<input type="radio"/> Sì <input checked="" type="radio"/> No	23 SUPERFICIE MEDIA DI PIANO (mq)
24 STRUTTURA PORTANTE VERTICALE	<input type="radio"/> C.a. <input type="radio"/> Acciaio <input type="radio"/> Acciaio-c.l.s. <input checked="" type="radio"/> Muratura <input type="radio"/> Mista (muratura/c.a.) <input type="radio"/> Legno <input type="radio"/> Non identificata	7
25 TIPO MURATURA	<input checked="" type="radio"/> Buona <input type="radio"/> Cattiva <input type="radio"/> Non identificata	26 CORDOLI O CATENE
27 PILASTRI ISOLATI	<input type="radio"/> Sì <input checked="" type="radio"/> No	<input type="radio"/> Sì <input checked="" type="radio"/> No
28 PIANO PILOTIS	<input type="radio"/> Sì <input checked="" type="radio"/> No	29 SOPRAELEVAZIONI
30 DANNO STRUTTURALE	<input type="radio"/> Gravissimo <input type="radio"/> Medio - grave <input type="radio"/> Leggero <input checked="" type="radio"/> Assente	31 STATO MANUTENTIVO
PROPRIETÀ	32 <input checked="" type="checkbox"/> Pubblica <input type="checkbox"/> Privata	<input type="radio"/> Carente <input type="radio"/> Sufficiente <input checked="" type="radio"/> Buono
34 MORFOLOGIA	<input type="radio"/> Pianeggiante <input checked="" type="radio"/> Su leggero pendio (15°÷30°) <input type="radio"/> Su forte pendio (>30°)	
UBICAZIONE	35 <input checked="" type="checkbox"/> Sotto versante incombente o forte pendio <input type="checkbox"/> Sopra versante incombente o cresta	
MICROZONAZIONE SISMICA	37 Zona MS (condizione peggiore) <input type="radio"/> Stabile <input type="radio"/> Stabile con amplificazioni <input checked="" type="radio"/> Instabile	
38 Tipo instabilità	39 <input checked="" type="checkbox"/> Frana <input type="checkbox"/> Liquefazione <input type="checkbox"/> Faglia attiva e capace	41 Cedimenti differenziali
40 Localizzazione frana	43 <input type="radio"/> Interferente con l'edificio strategico	42 Cavità sotterranee
44 GEOLOGIA / IDROGEOLOGIA	45 <input type="radio"/> A monte <input type="radio"/> A valle	
Rischio PAI	47 <input type="radio"/> R1 <input type="radio"/> R2 <input type="radio"/> R3 <input type="radio"/> R4 <input type="radio"/> Area alluvionabile <input type="radio"/> Sì <input checked="" type="radio"/> No	

Sezione 3 - CARATTERISTICHE SPECIFICHE

48 IDENTIFICATIVO FUNZIONE STRATEGICA	006
49 STRUTTURA DI GESTIONE DELL'EMERGENZA	Ccs <input type="checkbox"/> Dicomac <input type="checkbox"/> Com <input type="checkbox"/> Coi <input type="checkbox"/> Coc
DESTINAZIONE D'USO	50 Uso originario S30
51 Anno di progettazione	1970
52 Anno di fine costruzione	1972
ESPOSIZIONE	54 Persone mediamente presenti 3
55 Ore fruizione nel giorno	8
56 Mesi fruizione nell'anno	12
57 Interventi dopo la costruzione	<input type="radio"/> Sì <input checked="" type="radio"/> No
58 Anno	
59 Ampliamenti	
60 Variazioni di destinazione che hanno comportato incremento di carichi al singolo piano superiori al 20%	
61 Interventi volti a trasformare l'edificio mediante insieme sistematico di opere che portino ad organismo diverso	
62 Interventi strutturali in modifica o sostituzione di parti strutturali, con alterazione comportamento globale	
63 Interventi di miglioramento/adequamento sismico	
64 Interventi di sola riparazione dei danni strutturali	
65 Altro	
66 Codice evento	67 Data 00 / 00 / 0000
69 Codice evento	70 Data 00 / 00 / 0000
72 Codice evento	73 Data 00 / 00 / 0000
68 Tipo intervento	
71 Tipo intervento	
74 Tipo intervento	
75 VERIFICA SISMICA	<input type="radio"/> Effettuata (cofinanziata da DPC) <input type="radio"/> Effettuata (altri finanziamenti) <input checked="" type="radio"/> Non effettuata

[illegible]

Sezione 1 - IDENTIFICATIVI

1	Regione	VENETO		Cod ISTAT		05	
2	Provincia	Vicenza				024	
3	Comune	Marostica				057	
4	Località abitata	Marostica				10002	
5	Sezione censuaria						
6	Identificativo Aggregato Strutturale	0000000016		00			
7	Identificativo Unità Strutturale	999					
8	Identificativo Area di Emergenza	0000000008					
9	Identificativi infrastrutture di Accessibilità/Connessione	a	0000001170	b	0000001171		
		c		d			
10	Indirizzo	VIA PEROZZI				11 Civico	2
12	Mappa in allegato (vedi retro)						

Sezione 2 – CARATTERISTICHE GENERALI

	POSIZIONE NELL'AGGREGATO	13	Isolata	<input checked="" type="radio"/> Sì	<input type="radio"/> No	14	<input type="radio"/> Interna	<input type="radio"/> D'estremità	<input type="radio"/> D'angolo			
15	FRONTE INTERFERENTE SU INFRASTRUTTURA ACCESSIBILITÀ/CONNESSIONE (AC)			<input checked="" type="radio"/> Sì	<input type="radio"/> No							
16	UNITÀ STRUTTURALE SPECIALISTICA		<input type="radio"/> Sì	<input checked="" type="radio"/> No		17	<input type="radio"/> Chiesa	<input type="radio"/> Teatro	<input type="radio"/> Torre/campanile/ciminiera	<input type="radio"/> Altro		
18	NUMERO PIANI TOTALI (INCLUSI INTERRATI)		2			19	PIANI INTERRATI	<input checked="" type="radio"/> 0	<input type="radio"/> 1	<input type="radio"/> 2	<input type="radio"/> ≥3	
20	ALTEZZA MEDIA DI PIANO (m)	<input type="radio"/> ≤2,50	<input checked="" type="radio"/> 2,50-3-50	<input type="radio"/> 3,50-5,00	<input type="radio"/> ≥5,00	21	ALTEZZA ALL'IMPOSTA DELLA COPERTURA			5		
22	VOLUME UNICO SU AC	<input checked="" type="radio"/> Sì	<input type="radio"/> No			23	SUPERFICIE MEDIA DI PIANO (mq)			381		
24	STRUTTURA PORTANTE VERTICALE	<input type="radio"/> C.a.	<input type="radio"/> Acciaio	<input type="radio"/> Acciaio-c.l.s.	<input checked="" type="radio"/> Muratura	<input type="radio"/> Mista (muratura/c.a.)	<input type="radio"/> Legno	<input type="radio"/> Non identificata				
25	TIPO MURATURA	<input checked="" type="radio"/> Buona	<input type="radio"/> Cattiva	<input type="radio"/> Non identificata		26	CORDOLI O CATENE	<input type="radio"/> Sì	<input checked="" type="radio"/> No			
27	PILASTRI ISOLATI	<input type="radio"/> Sì	<input checked="" type="radio"/> No		28	PIANO PILOTIS	<input type="radio"/> Sì	<input checked="" type="radio"/> No	29	SOPRAELEVAZIONI	<input type="radio"/> Sì	<input checked="" type="radio"/> No
30	DANNO STRUTTURALE	<input type="radio"/> Gravissimo	<input type="radio"/> Medio - grave	<input type="radio"/> Leggero	<input checked="" type="radio"/> Assente	31	STATO MANUTENTIVO	<input type="radio"/> Carente	<input type="radio"/> Sufficiente	<input checked="" type="radio"/> Buono		
	PROPRIETÀ	32	<input checked="" type="checkbox"/> Pubblica		33	<input type="checkbox"/> Privata						
34	MORFOLOGIA		<input type="radio"/> Pianeggiante	<input checked="" type="radio"/> Su leggero pendio (15°÷30°)	<input type="radio"/> Su forte pendio (>30°)							
	UBICAZIONE	35	<input checked="" type="checkbox"/> Sotto versante incombente o forte pendio		36	<input type="checkbox"/> Sopra versante incombente o cresta						
	MICROZONAZIONE SISMICA	37	Zona MS (condizione peggiore)	<input checked="" type="radio"/> Stabile	<input type="radio"/> Stabile con amplificazioni	<input type="radio"/> Instabile						
		Tipo instabilità	38	<input type="checkbox"/> Frana	39	<input type="checkbox"/> Liquefazione	40	<input type="checkbox"/> Faglia attiva e capace	41	<input type="checkbox"/> Cedimenti differenziali	42	<input type="checkbox"/> Cavità sotterranee
	GEOLOGIA / IDROGEOLOGIA	Localizzazione frana	43	<input type="checkbox"/> Interferente con l'edificio strategico	44	<input type="checkbox"/> A monte	45	<input type="checkbox"/> A valle				
46		Rischio PAI	<input type="radio"/> R1	<input type="radio"/> R2	<input type="radio"/> R3	<input type="radio"/> R4	47	Area alluvionabile	<input type="radio"/> Sì	<input checked="" type="radio"/> No		

Sezione 3 – CARATTERISTICHE SPECIFICHE

48	IDENTIFICATIVA FUNZIONE STRATEGICA	007									
49	STRUTTURA DI GESTIONE DELL'EMERGENZA	Ccs	Dicomac	Com	Coi	Coc					
	DESTINAZIONE D'USO	50	Uso originario	S03	51			Uso attuale	S03		
52	ANNO DI PROGETTAZIONE	1987				53			ANNO DI FINE COSTRUZIONE	1989	
	ESPOSIZIONE	54		Persone mediamente presenti		70					
		55		Ore fruizione nel giorno		6		56		Mesi fruizione nell'anno	
		57		Interventi dopo la costruzione		● Si ● No		58		Anno	
	INTERVENTI STRUTTURALI ESEGUITI	59		Ampliamenti							
		60		Variazioni di destinazione che hanno comportato incremento di carichi al singolo piano superiori al 20%							
		61		Interventi volti a trasformare l'edificio mediante insieme sistematico di opere che portino ad organismo diverso							
		62		Interventi strutturali in modifica o sostituzione di parti strutturali, con alterazione comportamento globale							
		63		Interventi di miglioramento/adeguamento sismico							
		64		Interventi di sola riparazione dei danni strutturali							
		65		Altro							
	EVENTI SUBITI DALLA STRUTTURA	66		Codice evento		67		Data		00 / 00 / 0000	
		69		Codice evento		70		Data		00 / 00 / 0000	
		72		Codice evento		73		Data		00 / 00 / 0000	
75	VERIFICA SISMICA	● Effettuata (cofinanziata da DPC)				● Effettuata (altri finanziamenti)				● Non effettuata	

Mappa

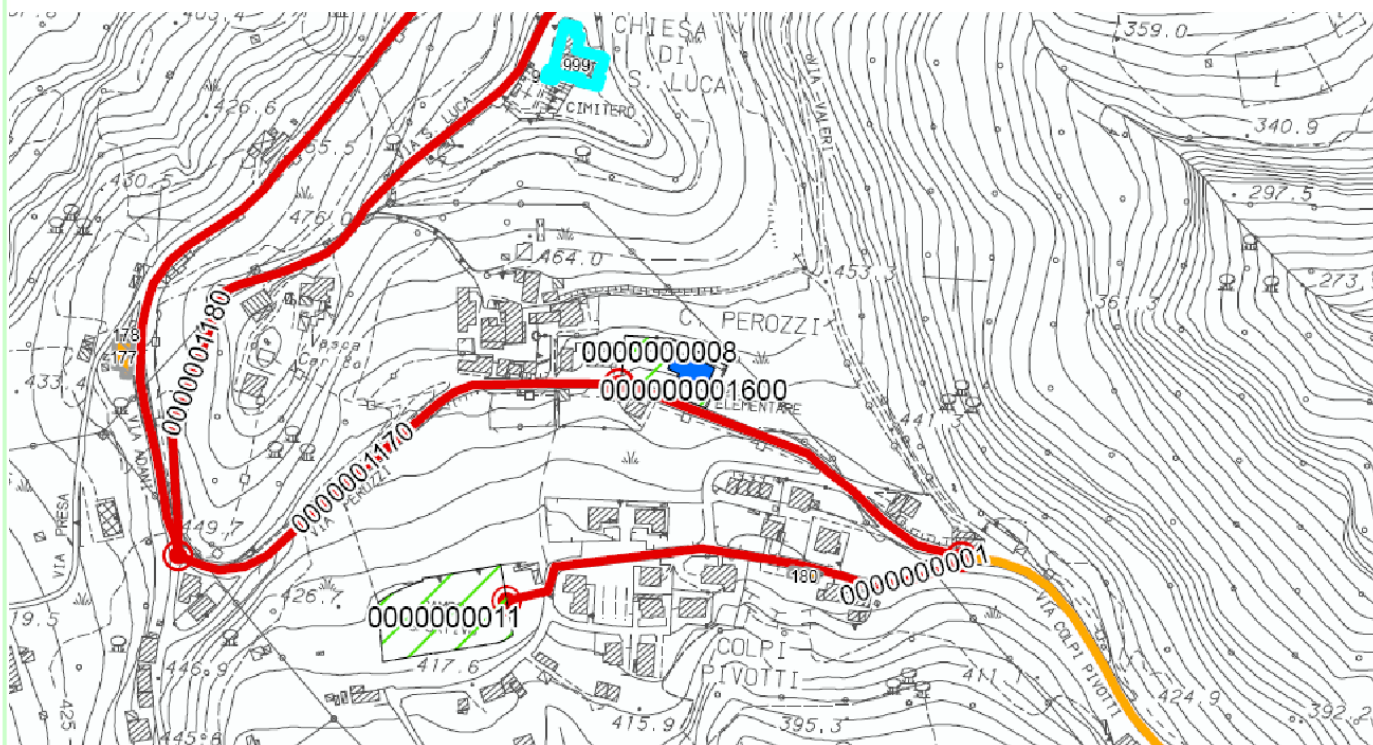

Sezione 1 - IDENTIFICATIVI

Data compilazione	12 / 03 / 2012	Cod ISTAT	
1 Regione	VENETO	05	
2 Provincia	Vicenza	024	
3 Comune	Marostica	057	
4 Località abitata	Marostica	10002	
5 Sezione censuaria			
6 Identificativo Aggregato Strutturale	0000000017	00	
7 Identificativo Unità Strutturale	999		
8 Identificativo Area di Emergenza	0000000009		
9 Identificativi infrastrutture di Accessibilità/Connessione	a 0000001162	b	
	c	d	
10 Indirizzo	VIA PIANARI	11 Civico	8
12 Mappa in allegato (vedi retro)			

Sezione 2 – CARATTERISTICHE GENERALI

POSIZIONE NELL'AGGREGATO	13 Isolata <input checked="" type="radio"/> Sì <input type="radio"/> No	14 <input type="radio"/> Interna <input type="radio"/> D'estremità <input type="radio"/> D'angolo
15 FRONTE INTERFERENTE SU INFRASTRUTTURA ACCESSIBILITÀ/CONNESSIONE (AC)	<input checked="" type="radio"/> Sì <input type="radio"/> No	
16 UNITÀ STRUTTURALE SPECIALISTICA	<input type="radio"/> Sì <input checked="" type="radio"/> No	17 <input type="radio"/> Chiesa <input type="radio"/> Teatro <input type="radio"/> Torre/campanile/ciminiera <input type="radio"/> Altro
18 NUMERO PIANI TOTALI (INCLUSI INTERRATI)	2	19 PIANI INTERRATI <input checked="" type="radio"/> 0 <input type="radio"/> 1 <input type="radio"/> 2 <input type="radio"/> ≥3
20 ALTEZZA MEDIA DI PIANO (m)	<input type="radio"/> ≤2,50 <input checked="" type="radio"/> 2,50-3-50 <input type="radio"/> 3,50-5,00 <input type="radio"/> ≥5,00	21 ALTEZZA ALL'IMPOSTA DELLA COPERTURA
22 VOLUME UNICO SU AC	<input type="radio"/> Sì <input checked="" type="radio"/> No	23 SUPERFICIE MEDIA DI PIANO (mq)
24 STRUTTURA PORTANTE VERTICALE	<input type="radio"/> C.a. <input type="radio"/> Acciaio <input type="radio"/> Acciaio-c.l.s. <input checked="" type="radio"/> Muratura <input type="radio"/> Mista (muratura/c.a.) <input type="radio"/> Legno <input type="radio"/> Non identificata	6
25 TIPO MURATURA	<input checked="" type="radio"/> Buona <input type="radio"/> Cattiva <input type="radio"/> Non identificata	26 CORDOLI O CATENE
27 PILASTRI ISOLATI	<input type="radio"/> Sì <input checked="" type="radio"/> No	<input type="radio"/> Sì <input checked="" type="radio"/> No
28 PIANO PILOTIS	<input type="radio"/> Sì <input checked="" type="radio"/> No	29 SOPRAELEVAZIONI
30 DANNO STRUTTURALE	<input type="radio"/> Gravissimo <input type="radio"/> Medio - grave <input type="radio"/> Leggero <input checked="" type="radio"/> Assente	31 STATO MANUTENTIVO
PROPRIETÀ	32 <input checked="" type="checkbox"/> Pubblica <input type="checkbox"/> Privata	<input type="radio"/> Carente <input type="radio"/> Sufficiente <input checked="" type="radio"/> Buono
34 MORFOLOGIA	<input type="radio"/> Pianeggiante <input checked="" type="radio"/> Su leggero pendio (15°÷30°) <input type="radio"/> Su forte pendio (>30°)	
UBICAZIONE	35 <input type="radio"/> Sotto versante incombente o forte pendio <input checked="" type="radio"/> Sopra versante incombente o cresta	
MICROZONAZIONE SISMICA	37 Zona MS (condizione peggiore) <input type="radio"/> Stabile <input type="radio"/> Stabile con amplificazioni <input checked="" type="radio"/> Instabile	
38 Tipo instabilità	39 Frana <input type="radio"/> Liquefazione <input checked="" type="radio"/> Faglia attiva e capace	41 Cedimenti differenziali
40	43 Localizzazione frana	42 Cavità sotterranee
41	44 Interferente con l'edificio strategico	45 A valle
42	46 IDROGEOLOGIA	47 Area alluvionabile
43	Rischio PAI	<input type="radio"/> Sì <input checked="" type="radio"/> No
44	<input type="radio"/> R1 <input type="radio"/> R2 <input type="radio"/> R3 <input type="radio"/> R4	

Sezione 3 – CARATTERISTICHE SPECIFICHE

48 IDENTIFICATIVO FUNZIONE STRATEGICA	007
49 STRUTTURA DI GESTIONE DELL'EMERGENZA	Ccs <input type="checkbox"/> Dicomac <input type="checkbox"/> Com <input type="checkbox"/> Coi <input type="checkbox"/> Coc <input type="checkbox"/>
DESTINAZIONE D'USO	50 Uso originario S02
51	51 Uso attuale S02
52 ANNO DI PROGETTAZIONE	1995
53	53 ANNO DI FINE COSTRUZIONE 1997
ESPOSIZIONE	54 Persone mediamente presenti 30
55	55 Ore fruizione nel giorno 6
56	56 Mesi fruizione nell'anno 10
57	57 Interventi dopo la costruzione <input type="radio"/> Sì <input checked="" type="radio"/> No
58	58 Anno
59	59 Ampliamenti
60	60 Variazioni di destinazione che hanno comportato incremento di carichi al singolo piano superiori al 20%
61	61 Interventi volti a trasformare l'edificio mediante insieme sistematico di opere che portino ad organismo diverso
62	62 Interventi strutturali in modifica o sostituzione di parti strutturali, con alterazione comportamento globale
63	63 Interventi di miglioramento/adequamento sismico
64	64 Interventi di sola riparazione dei danni strutturali
65	65 Altro
66	66 Codice evento
67	67 Data 00 / 00 / 0000
68	68 Tipo intervento
69	69 Codice evento
70	70 Data 00 / 00 / 0000
71	71 Tipo intervento
72	72 Codice evento
73	73 Data 00 / 00 / 0000
74	74 Tipo intervento
75 VERIFICA SISMICA	<input type="radio"/> Effettuata (cofinanziata da DPC) <input type="radio"/> Effettuata (altri finanziamenti) <input checked="" type="radio"/> Non effettuata

Mappa

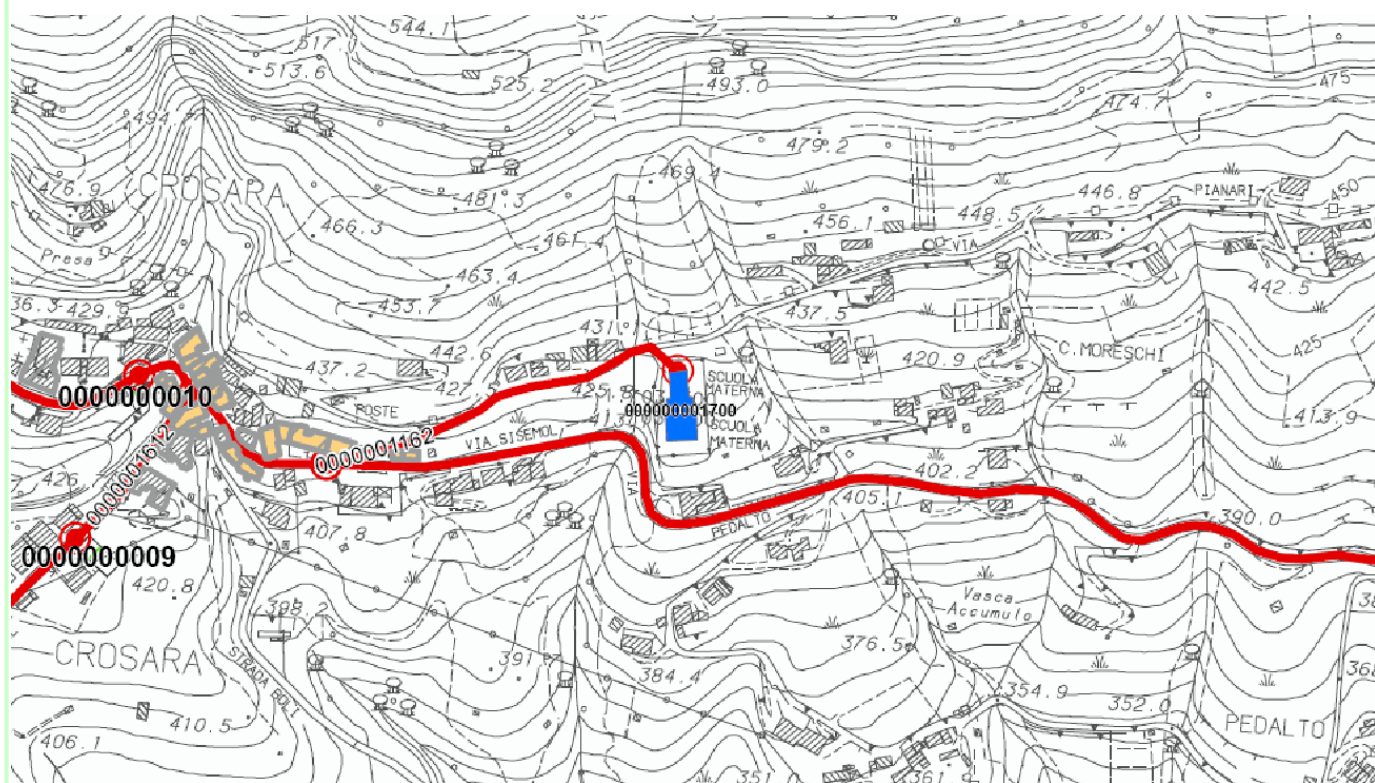

Sezione 1 - IDENTIFICATIVI

Data compilazione	12 / 03 / 2013	Cod ISTAT	
1 Regione	VENETO	05	
2 Provincia	Vicenza	024	
3 Comune	Marostica	057	
4 Località abitata	Marostica	10002	
5 Sezione censuaria			
6 Identificativo Aggregato Strutturale	0000000018	00	
7 Identificativo Unità Strutturale	999		
8 Identificativo Area di Emergenza	0000000019		
9 Identificativi infrastrutture di Accessibilità/Connessione	a 0000001610	b	0000001616
	c	d	
10 Indirizzo	VIA SISEMOL	11 Civico	111
12 Mappa in allegato (vedi retro)			

Sezione 2 – CARATTERISTICHE GENERALI

POSIZIONE NELL'AGGREGATO	13 Isolata <input checked="" type="radio"/> Sì <input type="radio"/> No	14 <input type="radio"/> Interna <input type="radio"/> D'estremità <input type="radio"/> D'angolo
15 FRONTE INTERFERENTE SU INFRASTRUTTURA ACCESSIBILITÀ/CONNESSIONE (AC)	<input type="radio"/> Sì <input checked="" type="radio"/> No	
16 UNITÀ STRUTTURALE SPECIALISTICA	<input type="radio"/> Sì <input checked="" type="radio"/> No	17 <input type="radio"/> Chiesa <input type="radio"/> Teatro <input type="radio"/> Torre/campanile/ciminiera <input type="radio"/> Altro
18 NUMERO PIANI TOTALI (INCLUSI INTERRATI)	2	19 PIANI INTERRATI <input checked="" type="radio"/> 0 <input type="radio"/> 1 <input type="radio"/> 2 <input type="radio"/> ≥3
20 ALTEZZA MEDIA DI PIANO (m)	<input type="radio"/> ≤2,50 <input checked="" type="radio"/> 2,50-3-50 <input type="radio"/> 3,50-5,00 <input type="radio"/> ≥5,00	21 ALTEZZA ALL'IMPOSTA DELLA COPERTURA
22 VOLUME UNICO SU AC	<input type="radio"/> Sì <input checked="" type="radio"/> No	23 SUPERFICIE MEDIA DI PIANO (mq)
24 STRUTTURA PORTANTE VERTICALE	<input type="radio"/> C.a. <input type="radio"/> Acciaio <input type="radio"/> Acciaio-c.l.s. <input checked="" type="radio"/> Muratura <input type="radio"/> Mista (muratura/c.a.) <input type="radio"/> Legno <input type="radio"/> Non identificata	6
25 TIPO MURATURA	<input checked="" type="radio"/> Buona <input type="radio"/> Cattiva <input type="radio"/> Non identificata	26 CORDOLI O CATENE
27 PILASTRI ISOLATI	<input type="radio"/> Sì <input checked="" type="radio"/> No	<input type="radio"/> Sì <input checked="" type="radio"/> No
28 PIANO PILOTIS	<input type="radio"/> Sì <input checked="" type="radio"/> No	29 SOPRAELEVAZIONI
30 DANNO STRUTTURALE	<input type="radio"/> Gravissimo <input type="radio"/> Medio - grave <input type="radio"/> Leggero <input checked="" type="radio"/> Assente	31 STATO MANUTENTIVO
PROPRIETÀ	32 <input type="radio"/> Pubblica <input checked="" type="radio"/> Privata	<input type="radio"/> Carente <input type="radio"/> Sufficiente <input checked="" type="radio"/> Buono
34 MORFOLOGIA	<input type="radio"/> Pianeggiante <input checked="" type="radio"/> Su leggero pendio (15°÷30°) <input type="radio"/> Su forte pendio (>30°)	
UBICAZIONE	35 <input type="radio"/> Sotto versante incombente o forte pendio <input checked="" type="radio"/> Sopra versante incombente o cresta	
MICROZONAZIONE SISMICA	37 Zona MS (condizione peggiore) <input type="radio"/> Stabile <input type="radio"/> Stabile con amplificazioni <input checked="" type="radio"/> Instabile	
38 Tipo instabilità	39 Frana <input type="radio"/> Liquefazione <input checked="" type="radio"/> Faglia attiva e capace	41 Cedimenti differenziali
40	43 Interferente con l'edificio strategico	42 Cavità sotterranee
41	44 A monte	45 A valle
42	46 Rischio PAI	47 Area alluvionabile
43	<input type="radio"/> R1 <input type="radio"/> R2 <input type="radio"/> R3 <input type="radio"/> R4	<input type="radio"/> Sì <input checked="" type="radio"/> No

Sezione 3 – CARATTERISTICHE SPECIFICHE

48 IDENTIFICATIVO FUNZIONE STRATEGICA	007
49 STRUTTURA DI GESTIONE DELL'EMERGENZA	Ccs <input type="radio"/> Dicomac <input type="radio"/> Com <input type="radio"/> Coi <input type="radio"/> Coc
DESTINAZIONE D'USO	50 Uso originario S90
51	51 Uso attuale S90
52 ANNO DI PROGETTAZIONE	1974
53	53 ANNO DI FINE COSTRUZIONE 1978
ESPOSIZIONE	54 Persone mediamente presenti 120
55	55 Ore fruizione nel giorno 24
56	56 Mesi fruizione nell'anno 12
57	57 Interventi dopo la costruzione <input type="radio"/> Sì <input checked="" type="radio"/> No
58	58 Anno
59	59 Ampliamenti
60	60 Variazioni di destinazione che hanno comportato incremento di carichi al singolo piano superiori al 20%
61	61 Interventi volti a trasformare l'edificio mediante insieme sistematico di opere che portino ad organismo diverso
62	62 Interventi strutturali in modifica o sostituzione di parti strutturali, con alterazione comportamento globale
63	63 Interventi di miglioramento/adequamento sismico
64	64 Interventi di sola riparazione dei danni strutturali
65	65 Altro
66	66 Codice evento
67	67 Data 00 / 00 / 0000
68	68 Tipo intervento
69	69 Codice evento
70	70 Data 00 / 00 / 0000
71	71 Tipo intervento
72	72 Codice evento
73	73 Data 00 / 00 / 0000
74	74 Tipo intervento
75 VERIFICA SISMICA	<input type="radio"/> Effettuata (cofinanziata da DPC) <input type="radio"/> Effettuata (altri finanziamenti) <input checked="" type="radio"/> Non effettuata

Sezione 1 - IDENTIFICATIVI

Data compilazione	12 / 03 / 2013	Cod ISTAT	
1 Regione	VENETO	05	
2 Provincia	Vicenza	024	
3 Comune	Marostica	057	
4 Località abitata	Marostica	10002	
5 Sezione censuaria			
6 Identificativo Aggregato Strutturale	0000000019	00	
7 Identificativo Unità Strutturale	999		
8 Identificativo Area di Emergenza	0000000001		
9 Identificativi infrastrutture di Accessibilità/Connessione	a 0000001422	b	0000001423
	c	d	
10 Indirizzo	VIA ROMA	11 Civico	23
12 Mappa in allegato (vedi retro)			

Sezione 2 - CARATTERISTICHE GENERALI

POSIZIONE NELL'AGGREGATO	13 Isolata <input checked="" type="radio"/> Sì <input type="radio"/> No	14 <input type="radio"/> Interna <input type="radio"/> D'estremità <input type="radio"/> D'angolo
15 FRONTE INTERFERENTE SU INFRASTRUTTURA ACCESSIBILITÀ/CONNESSIONE (AC)	<input type="radio"/> Sì <input checked="" type="radio"/> No	
16 UNITÀ STRUTTURALE SPECIALISTICA	<input type="radio"/> Sì <input checked="" type="radio"/> No	17 <input type="radio"/> Chiesa <input type="radio"/> Teatro <input type="radio"/> Torre/campanile/ciminiera <input type="radio"/> Altro
18 NUMERO PIANI TOTALI (INCLUSI INTERRATI)	2	19 PIANI INTERRATI <input checked="" type="radio"/> 0 <input type="radio"/> 1 <input type="radio"/> 2 <input type="radio"/> ≥3
20 ALTEZZA MEDIA DI PIANO (m)	<input type="radio"/> ≤2,50 <input checked="" type="radio"/> 2,50-3-50 <input type="radio"/> 3,50-5,00 <input type="radio"/> ≥5,00	21 ALTEZZA ALL'IMPOSTA DELLA COPERTURA
22 VOLUME UNICO SU AC	<input checked="" type="radio"/> Sì <input type="radio"/> No	23 SUPERFICIE MEDIA DI PIANO (mq)
24 STRUTTURA PORTANTE VERTICALE	<input type="radio"/> C.a. <input type="radio"/> Acciaio <input type="radio"/> Acciaio-c.l.s. <input type="radio"/> Muratura <input checked="" type="radio"/> Mista (muratura/c.a.) <input type="radio"/> Legno <input type="radio"/> Non identificata	6
25 TIPO MURATURA	<input checked="" type="radio"/> Buona <input type="radio"/> Cattiva <input type="radio"/> Non identificata	26 CORDOLI O CATENE
27 PILASTRI ISOLATI	<input type="radio"/> Sì <input checked="" type="radio"/> No	<input type="radio"/> Sì <input checked="" type="radio"/> No
28 PIANO PILOTIS	<input type="radio"/> Sì <input checked="" type="radio"/> No	29 SOPRAELEVAZIONI
30 DANNO STRUTTURALE	<input type="radio"/> Gravissimo <input type="radio"/> Medio - grave <input type="radio"/> Leggero <input checked="" type="radio"/> Assente	31 STATO MANUTENTIVO
PROPRIETÀ	32 <input checked="" type="checkbox"/> Pubblica <input type="checkbox"/> Privata	<input type="radio"/> Carente <input type="radio"/> Sufficiente <input checked="" type="radio"/> Buono
34 MORFOLOGIA	<input checked="" type="radio"/> Pianeggiante <input type="radio"/> Su leggero pendio (15°÷30°) <input type="radio"/> Su forte pendio (>30°)	
UBICAZIONE	35 <input type="radio"/> Sotto versante incombente o forte pendio <input type="radio"/> Sopra versante incombente o cresta	
MICROZONAZIONE SISMICA	37 Zona MS (condizione peggiore) <input type="radio"/> Stabile <input type="radio"/> Stabile con amplificazioni <input checked="" type="radio"/> Instabile	
38 Tipo instabilità	39 Frana <input type="radio"/> Liquefazione <input checked="" type="radio"/> Faglia attiva e capace	41 Cedimenti differenziali
42 Localizzazione frana	43 Interferente con l'edificio strategico	44 A monte
45 GEOLOGIA / IDROGEOLOGIA	46 Rischio PAI <input type="radio"/> R1 <input type="radio"/> R2 <input type="radio"/> R3 <input type="radio"/> R4	47 Area alluvionabile <input type="radio"/> Sì <input checked="" type="radio"/> No

Sezione 3 - CARATTERISTICHE SPECIFICHE

48 IDENTIFICATIVO FUNZIONE STRATEGICA	007
49 STRUTTURA DI GESTIONE DELL'EMERGENZA	Ccs <input type="checkbox"/> Dicomac <input type="checkbox"/> Com <input type="checkbox"/> Coi <input type="checkbox"/> Coc
DESTINAZIONE D'USO	50 Uso originario S05
51 Anno di progettazione	1970
52 Anno di fine costruzione	1974
ESPOSIZIONE	54 Persone mediamente presenti 250
55 Ore fruizione nel giorno	6
56 Mesi fruizione nell'anno	10
57 Interventi dopo la costruzione	<input type="radio"/> Sì <input checked="" type="radio"/> No
58 Anno	
59 Ampliamenti	
60 Variazioni di destinazione che hanno comportato incremento di carichi al singolo piano superiori al 20%	
61 Interventi volti a trasformare l'edificio mediante insieme sistematico di opere che portino ad organismo diverso	
62 Interventi strutturali in modifica o sostituzione di parti strutturali, con alterazione comportamento globale	
63 Interventi di miglioramento/adequamento sismico	
64 Interventi di sola riparazione dei danni strutturali	
65 Altro	
66 Codice evento	67 Data 00 / 00 / 0000
68 Tipo intervento	
69 Codice evento	70 Data 00 / 00 / 0000
71 Tipo intervento	
72 Codice evento	73 Data 00 / 00 / 0000
74 Tipo intervento	
75 VERIFICA SISMICA	<input type="radio"/> Effettuata (cofinanziata da DPC) <input type="radio"/> Effettuata (altri finanziamenti) <input checked="" type="radio"/> Non effettuata

Sezione 1 - IDENTIFICATIVI

Data compilazione	19 / 12 / 2011	Cod ISTAT	
1 Regione	VENETO	05	
2 Provincia	Vicenza	024	
3 Comune	Marostica	057	
4 Località abitata	Marostica	10002	
5 Sezione censuaria			
6 Identificativo Aggregato Strutturale	0000000020	00	
7 Identificativo Unità Strutturale	999		
8 Identificativo Area di Emergenza	0000000001		
9 Identificativi infrastrutture di Accessibilità/Connessione	a 0000001426	b	
	c	d	
10 Indirizzo	VIA CAMPO SPORTIVO	11 Civico	23
12 Mappa in allegato (vedi retro)			

Sezione 2 – CARATTERISTICHE GENERALI

POSIZIONE NELL'AGGREGATO	13 Isolata <input checked="" type="radio"/> Sì <input type="radio"/> No	14 <input type="radio"/> Interna <input type="radio"/> D'estremità <input type="radio"/> D'angolo
15 FRONTE INTERFERENTE SU INFRASTRUTTURA ACCESSIBILITÀ/CONNESSIONE (AC)	<input type="radio"/> Sì <input checked="" type="radio"/> No	
16 UNITÀ STRUTTURALE SPECIALISTICA	<input type="radio"/> Sì <input checked="" type="radio"/> No	17 <input type="radio"/> Chiesa <input type="radio"/> Teatro <input type="radio"/> Torre/campanile/ciminiera <input type="radio"/> Altro
18 NUMERO PIANI TOTALI (INCLUSI INTERRATI)	2	19 PIANI INTERRATI <input checked="" type="radio"/> 0 <input type="radio"/> 1 <input type="radio"/> 2 <input type="radio"/> ≥3
20 ALTEZZA MEDIA DI PIANO (m)	<input type="radio"/> ≤2,50 <input checked="" type="radio"/> 2,50-3-50 <input type="radio"/> 3,50-5,00 <input type="radio"/> ≥5,00	21 ALTEZZA ALL'IMPOSTA DELLA COPERTURA
22 VOLUME UNICO SU AC	<input checked="" type="radio"/> Sì <input type="radio"/> No	23 SUPERFICIE MEDIA DI PIANO (mq)
24 STRUTTURA PORTANTE VERTICALE	<input type="radio"/> C.a. <input type="radio"/> Acciaio <input type="radio"/> Acciaio-c.l.s. <input checked="" type="radio"/> Muratura <input type="radio"/> Mista (muratura/c.a.) <input type="radio"/> Legno <input type="radio"/> Non identificata	6
25 TIPO MURATURA	<input checked="" type="radio"/> Buona <input type="radio"/> Cattiva <input type="radio"/> Non identificata	26 CORDOLI O CATENE
27 PILASTRI ISOLATI	<input type="radio"/> Sì <input checked="" type="radio"/> No	<input type="radio"/> Sì <input checked="" type="radio"/> No
28 PIANO PILOTIS	<input type="radio"/> Sì <input checked="" type="radio"/> No	29 SOPRAELEVAZIONI
30 DANNO STRUTTURALE	<input type="radio"/> Gravissimo <input type="radio"/> Medio - grave <input type="radio"/> Leggero <input checked="" type="radio"/> Assente	31 STATO MANUTENTIVO
PROPRIETÀ	32 <input checked="" type="checkbox"/> Pubblica <input type="checkbox"/> Privata	<input type="radio"/> Carente <input type="radio"/> Sufficiente <input checked="" type="radio"/> Buono
34 MORFOLOGIA	<input type="radio"/> Pianeggiante <input type="radio"/> Su leggero pendio (15°÷30°) <input type="radio"/> Su forte pendio (>30°)	
UBICAZIONE	35 <input type="radio"/> Sotto versante incombente o forte pendio <input type="radio"/> Sopra versante incombente o cresta	
MICROZONAZIONE SISMICA	37 Zona MS (condizione peggiore) <input type="radio"/> Stabile <input type="radio"/> Stabile con amplificazioni <input checked="" type="radio"/> Instabile	
38 Tipo instabilità	39 Frana <input type="radio"/> Liquefazione <input checked="" type="radio"/> Faglia attiva e capace	41 Cedimenti differenziali
40 Localizzazione frana	43 Interferente con l'edificio strategico	42 Cavità sotterranee
44 GEOLOGIA / IDROGEOLOGIA	45 A monte <input type="radio"/> A valle	
Rischio PAI	47 Area alluvionabile	<input type="radio"/> Sì <input checked="" type="radio"/> No

Sezione 3 – CARATTERISTICHE SPECIFICHE

48 IDENTIFICATIVO FUNZIONE STRATEGICA	007
49 STRUTTURA DI GESTIONE DELL'EMERGENZA	Ccs <input type="checkbox"/> Dicomac <input type="checkbox"/> Com <input type="checkbox"/> Coi <input type="checkbox"/> Coc
DESTINAZIONE D'USO	50 Uso originario S05
51 Anno di progettazione	1976
52 Anno di fine costruzione	1977
ESPOSIZIONE	54 Persone mediamente presenti 50
55 Ore fruizione nel giorno	6
56 Mesi fruizione nell'anno	10
57 Interventi dopo la costruzione	<input type="radio"/> Sì <input checked="" type="radio"/> No
58 Anno	
59 Ampliamenti	
60 Variazioni di destinazione che hanno comportato incremento di carichi al singolo piano superiori al 20%	
61 Interventi volti a trasformare l'edificio mediante insieme sistematico di opere che portino ad organismo diverso	
62 Interventi strutturali in modifica o sostituzione di parti strutturali, con alterazione comportamento globale	
63 Interventi di miglioramento/adequamento sismico	
64 Interventi di sola riparazione dei danni strutturali	
65 Altro	
66 Codice evento	67 Data 00 / 00 / 0000
68 Tipo intervento	
69 Codice evento	70 Data 00 / 00 / 0000
71 Tipo intervento	
72 Codice evento	73 Data 00 / 00 / 0000
74 Tipo intervento	
75 VERIFICA SISMICA	<input type="radio"/> Effettuata (cofinanziata da DPC) <input type="radio"/> Effettuata (altri finanziamenti) <input checked="" type="radio"/> Non effettuata

Mappa

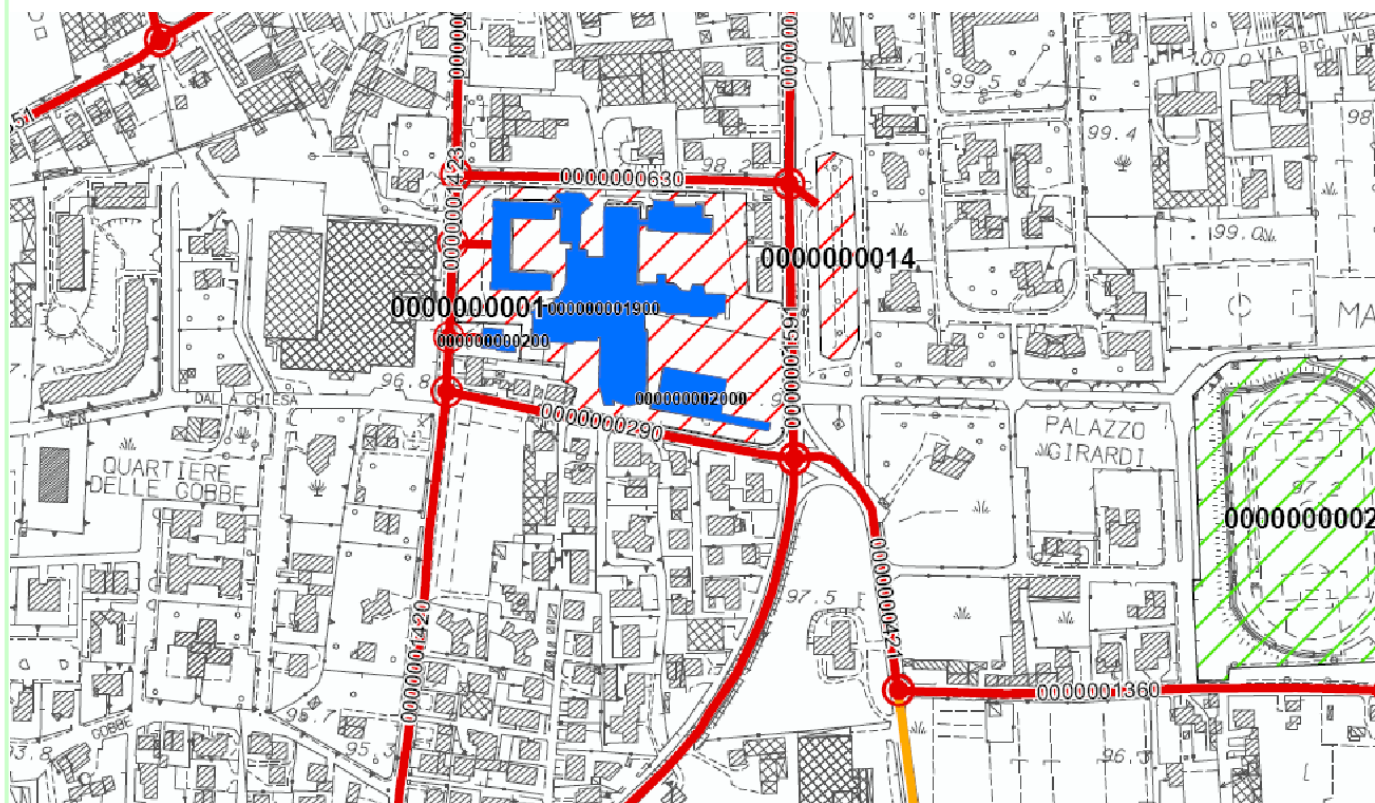

Sezione 1 - IDENTIFICATIVI

Data compilazione	12 / 03 / 2013	Cod ISTAT	
1 Regione	VENETO	05	
2 Provincia	Vicenza	024	
3 Comune	Marostica	057	
4 Località abitata	Marchetti	20009	
5 Sezione censuaria			
6 Identificativo Aggregato Strutturale	0000001327	00	
7 Identificativo Unità Strutturale	214		
8 Identificativo Area di Emergenza	0000000005		
9 Identificativi infrastrutture di Accessibilità/Connessione	a 0000000980	b	0000000990
	c	d	
10 Indirizzo	VIA MARCHETTI	11 Civico	4-4a
12 Mappa in allegato (vedi retro)			

Sezione 2 – CARATTERISTICHE GENERALI

POSIZIONE NELL'AGGREGATO	13 Isolata <input checked="" type="radio"/> Sì <input type="radio"/> No	14 <input type="radio"/> Interna <input type="radio"/> D'estremità <input type="radio"/> D'angolo
15 FRONTE INTERFERENTE SU INFRASTRUTTURA ACCESSIBILITÀ/CONNESSIONE (AC)	<input type="radio"/> Sì <input checked="" type="radio"/> No	
16 UNITÀ STRUTTURALE SPECIALISTICA	<input type="radio"/> Sì <input checked="" type="radio"/> No	17 <input type="radio"/> Chiesa <input type="radio"/> Teatro <input type="radio"/> Torre/campanile/ciminiera <input type="radio"/> Altro
18 NUMERO PIANI TOTALI (INCLUSI INTERRATI)	3	19 PIANI INTERRATI <input checked="" type="radio"/> 0 <input type="radio"/> 1 <input type="radio"/> 2 <input type="radio"/> ≥3
20 ALTEZZA MEDIA DI PIANO (m)	<input type="radio"/> ≤2,50 <input checked="" type="radio"/> 2,50-3-50 <input type="radio"/> 3,50-5,00 <input type="radio"/> ≥5,00	21 ALTEZZA ALL'IMPOSTA DELLA COPERTURA
22 VOLUME UNICO SU AC	<input type="radio"/> Sì <input checked="" type="radio"/> No	23 SUPERFICIE MEDIA DI PIANO (mq)
24 STRUTTURA PORTANTE VERTICALE	<input type="radio"/> C.a. <input type="radio"/> Acciaio <input type="radio"/> Acciaio-c.l.s. <input checked="" type="radio"/> Muratura <input type="radio"/> Mista (muratura/c.a.) <input type="radio"/> Legno <input type="radio"/> Non identificata	8
25 TIPO MURATURA	<input checked="" type="radio"/> Buona <input type="radio"/> Cattiva <input type="radio"/> Non identificata	26 CORDOLI O CATENE
27 PILASTRI ISOLATI	<input type="radio"/> Sì <input checked="" type="radio"/> No	<input type="radio"/> Sì <input checked="" type="radio"/> No
28 PIANO PILOTIS	<input type="radio"/> Sì <input checked="" type="radio"/> No	29 SOPRAELEVAZIONI
30 DANNO STRUTTURALE	<input type="radio"/> Gravissimo <input type="radio"/> Medio - grave <input type="radio"/> Leggero <input checked="" type="radio"/> Assente	31 STATO MANUTENTIVO
PROPRIETÀ	32 <input type="radio"/> Pubblica <input checked="" type="radio"/> Privata	<input type="radio"/> Carente <input type="radio"/> Sufficiente <input checked="" type="radio"/> Buono
34 MORFOLOGIA	<input type="radio"/> Pianeggiante <input checked="" type="radio"/> Su leggero pendio (15°÷30°) <input type="radio"/> Su forte pendio (>30°)	
UBICAZIONE	35 <input checked="" type="radio"/> Sotto versante incombente o forte pendio <input type="radio"/> Sopra versante incombente o cresta	
MICROZONAZIONE SISMICA	37 Zona MS (condizione peggiore) <input checked="" type="radio"/> Stabile <input type="radio"/> Stabile con amplificazioni <input type="radio"/> Instabile	
38 Tipo instabilità	39 Frana <input type="radio"/> Liquefazione <input type="radio"/> Faglia attiva e capace <input type="radio"/> Cedimenti differenziali <input type="radio"/> Cavità sotterranee	
40 Localizzazione frana	43 Interferente con l'edificio strategico <input type="radio"/> A monte <input type="radio"/> A valle	
46 IDROGEOLOGIA	Rischio PAI <input type="radio"/> R1 <input type="radio"/> R2 <input type="radio"/> R3 <input type="radio"/> R4 <input type="radio"/> Area alluvionabile <input type="radio"/> Sì <input checked="" type="radio"/> No	

Sezione 3 – CARATTERISTICHE SPECIFICHE

48 IDENTIFICATIVO FUNZIONE STRATEGICA	001
49 STRUTTURA DI GESTIONE DELL'EMERGENZA	Ccs <input type="radio"/> Dicomac <input type="radio"/> Com <input type="radio"/> Coi <input type="radio"/> Coc
DESTINAZIONE D'USO	50 Uso originario S90 <input type="radio"/> 51 Uso attuale S90 <input type="radio"/>
52 ANNO DI PROGETTAZIONE	1945 <input type="radio"/> 53 ANNO DI FINE COSTRUZIONE 1945 <input type="radio"/>
ESPOSIZIONE	54 Persone mediamente presenti 10 <input type="radio"/> 55 Ore fruizione nel giorno 24 <input type="radio"/> 56 Mesi fruizione nell'anno 12 <input type="radio"/>
INTERVENTI STRUTTURALI ESEGUITI	57 Interventi dopo la costruzione <input type="radio"/> Sì <input checked="" type="radio"/> No <input type="radio"/> 58 Anno <input type="radio"/>
	59 <input type="radio"/> Ampliamenti
	60 <input type="radio"/> Variazioni di destinazione che hanno comportato incremento di carichi al singolo piano superiori al 20%
	61 <input type="radio"/> Interventi volti a trasformare l'edificio mediante insieme sistematico di opere che portino ad organismo diverso
	62 <input type="radio"/> Interventi strutturali in modifica o sostituzione di parti strutturali, con alterazione comportamento globale
	63 <input type="radio"/> Interventi di miglioramento/adequamento sismico
	64 <input type="radio"/> Interventi di sola riparazione dei danni strutturali
	65 <input type="radio"/> Altro
EVENTI SUBITI DALLA STRUTTURA	66 Codice evento <input type="radio"/> 67 Data 00 / 00 / 0000 <input type="radio"/> 68 Tipo intervento <input type="radio"/>
	69 Codice evento <input type="radio"/> 70 Data 00 / 00 / 0000 <input type="radio"/> 71 Tipo intervento <input type="radio"/>
	72 Codice evento <input type="radio"/> 73 Data 00 / 00 / 0000 <input type="radio"/> 74 Tipo intervento <input type="radio"/>
75 VERIFICA SISMICA	<input type="radio"/> Effettuata (cofinanziata da DPC) <input type="radio"/> Effettuata (altri finanziamenti) <input checked="" type="radio"/> Non effettuata

Mappa

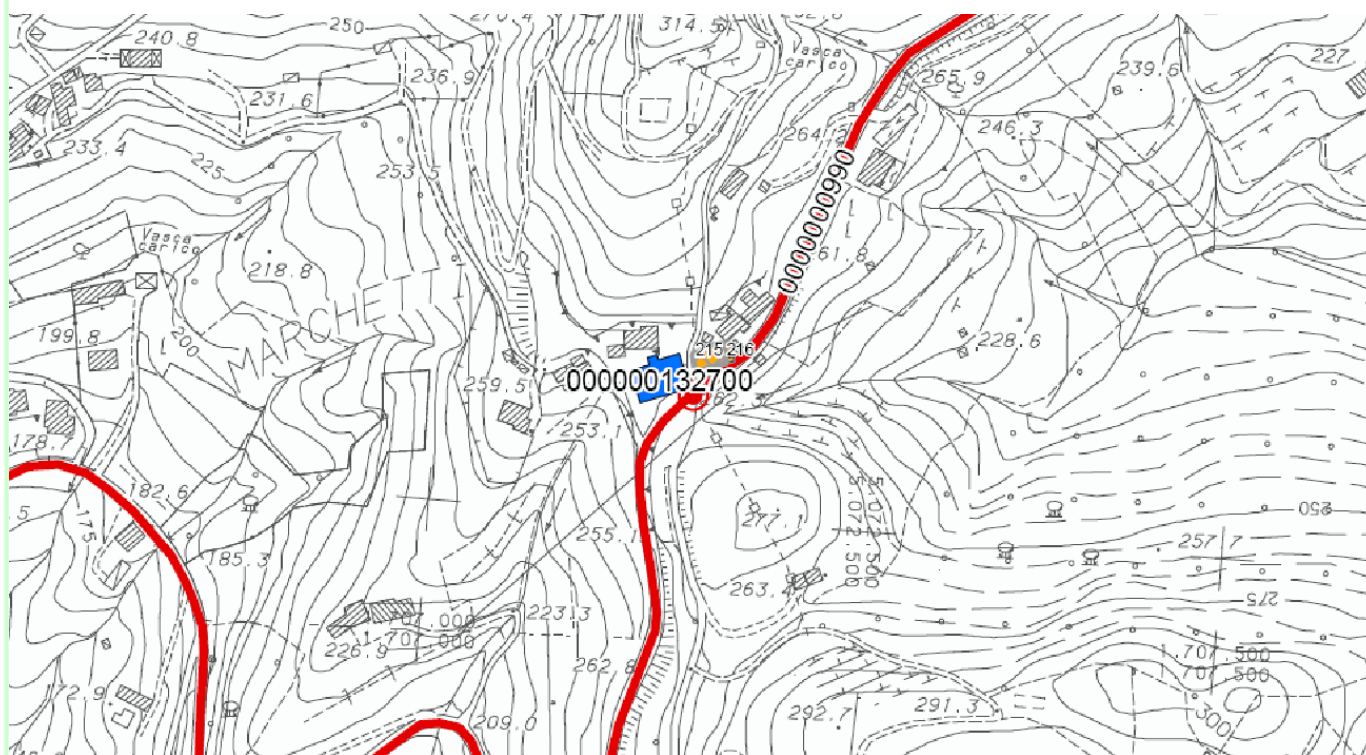

48	IDENTIFICATIVO FUNZIONE STRATEGICA	010											
49	STRUTTURA DI GESTIONE DELL'EMERGENZA	Ccs	Dicomac		✓	Com	Coi	✓	Coc				
	DESTINAZIONE D'USO	50	Uso originario	S90			51	Uso attuale	S36				
52	ANNO DI PROGETTAZIONE	1969					53	ANNO DI FINE COSTRUZIONE	1971				
ESPOSIZIONE	54	Persone mediamente presenti				5							
	55	Ore fruizione nel giorno				8		56	Mesi fruizione nell'anno		12		
INTERVENTI STRUTTURALI ESEGUITI	57	Interventi dopo la costruzione				● Sì ● No		58	Anno				
	59	Ampliamenti											
	60	Variazioni di destinazione che hanno comportato incremento di carichi al singolo piano superiori al 20%											
	61	Interventi volti a trasformare l'edificio mediante insieme sistematico di opere che portino ad organismo diverso											
	62	Interventi strutturali in modifica o sostituzione di parti strutturali, con alterazione comportamento globale											
	63	Interventi di miglioramento/adeguamento sismico											
	64	Interventi di sola riparazione dei danni strutturali											
	65	Altro											
EVENTI SUBITI DALLA STRUTTURA	66	Codice evento		67	Data	00	/	00	/	0000	68	Tipo intervento	
	69	Codice evento		70	Data	00	/	00	/	0000	71	Tipo intervento	
	72	Codice evento		73	Data	00	/	00	/	0000	74	Tipo intervento	
75	VERIFICA SISMICA	● Effettuata (cofinanziata da DPC)				● Effettuata (altri finanziamenti)				● Non effettuata			

Mappa

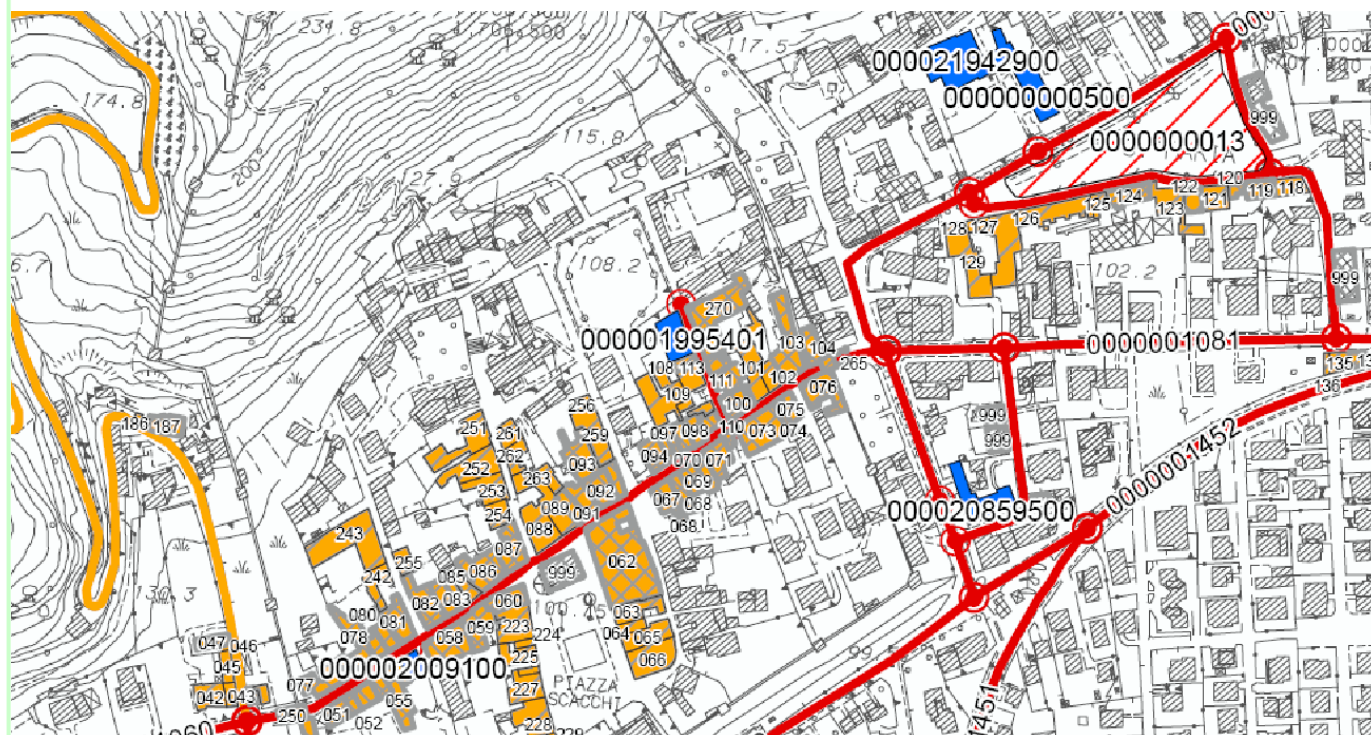

Sezione 1 - IDENTIFICATIVI

Data compilazione	12 / 03 / 2013	Cod ISTAT	
1 Regione	VENETO	05	
2 Provincia	Vicenza	024	
3 Comune	Marostica	057	
4 Località abitata	Marostica	10002	
5 Sezione censuaria			
6 Identificativo Aggregato Strutturale	0000020091	00	
7 Identificativo Unità Strutturale	057		
8 Identificativo Area di Emergenza	0000000016		
9 Identificativi infrastrutture di Accessibilità/Connessione	a 0000001050	b	0000001052
	c	d	
10 Indirizzo	CORSO MAZZINI	11 Civico	73-75
12 Mappa in allegato (vedi retro)			

Sezione 2 – CARATTERISTICHE GENERALI

POSIZIONE NELL'AGGREGATO	13 Isolata <input type="radio"/> Sì <input checked="" type="radio"/> No	14 <input type="radio"/> Interna <input checked="" type="radio"/> D'estremità <input type="radio"/> D'angolo
15 FRONTE INTERFERENTE SU INFRASTRUTTURA ACCESSIBILITÀ/CONNESSIONE (AC)	<input checked="" type="radio"/> Sì <input type="radio"/> No	
16 UNITÀ STRUTTURALE SPECIALISTICA	<input type="radio"/> Sì <input checked="" type="radio"/> No	17 <input type="radio"/> Chiesa <input type="radio"/> Teatro <input type="radio"/> Torre/campanile/ciminiera <input type="radio"/> Altro
18 NUMERO PIANI TOTALI (INCLUSI INTERRATI)	3	19 PIANI INTERRATI <input checked="" type="radio"/> 0 <input type="radio"/> 1 <input type="radio"/> 2 <input type="radio"/> ≥3
20 ALTEZZA MEDIA DI PIANO (m)	<input type="radio"/> ≤2,50 <input checked="" type="radio"/> 2,50-3-50 <input type="radio"/> 3,50-5,00 <input type="radio"/> ≥5,00	21 ALTEZZA ALL'IMPOSTA DELLA COPERTURA
22 VOLUME UNICO SU AC	<input checked="" type="radio"/> Sì <input type="radio"/> No	23 SUPERFICIE MEDIA DI PIANO (mq)
24 STRUTTURA PORTANTE VERTICALE	<input type="radio"/> C.a. <input type="radio"/> Acciaio <input type="radio"/> Acciaio-c.l.s. <input checked="" type="radio"/> Muratura <input type="radio"/> Mista (muratura/c.a.) <input type="radio"/> Legno <input type="radio"/> Non identificata	8
25 TIPO MURATURA	<input checked="" type="radio"/> Buona <input type="radio"/> Cattiva <input type="radio"/> Non identificata	26 CORDOLI O CATENE
27 PILASTRI ISOLATI	<input type="radio"/> Sì <input checked="" type="radio"/> No	<input type="radio"/> Sì <input checked="" type="radio"/> No
28 PIANO PILOTIS	<input type="radio"/> Sì <input checked="" type="radio"/> No	29 SOPRAELEVAZIONI
30 DANNO STRUTTURALE	<input type="radio"/> Gravissimo <input type="radio"/> Medio - grave <input type="radio"/> Leggero <input checked="" type="radio"/> Assente	31 STATO MANUTENTIVO
PROPRIETÀ	32 <input checked="" type="radio"/> Pubblica <input type="radio"/> Privata	<input type="radio"/> Carente <input type="radio"/> Sufficiente <input checked="" type="radio"/> Buono
34 MORFOLOGIA	<input checked="" type="radio"/> Pianeggiante <input type="radio"/> Su leggero pendio (15°÷30°) <input type="radio"/> Su forte pendio (>30°)	
UBICAZIONE	35 <input type="radio"/> Sotto versante incombente o forte pendio <input checked="" type="radio"/> Sopra versante incombente o cresta	
MICROZONAZIONE SISMICA	37 Zona MS (condizione peggiore) <input type="radio"/> Stabile <input type="radio"/> Stabile con amplificazioni <input checked="" type="radio"/> Instabile	
38 Tipo instabilità	39 <input type="radio"/> Frana <input checked="" type="radio"/> Liquefazione <input type="radio"/> Faglia attiva e capace	41 Cedimenti differenziali
40	43 Interferente con l'edificio strategico	42 Cavità sotterranee
41	44 A monte	45 A valle
42	47 Area alluvionabile	<input type="radio"/> Sì <input checked="" type="radio"/> No

Sezione 3 – CARATTERISTICHE SPECIFICHE

48 IDENTIFICATIVO FUNZIONE STRATEGICA	001
49 STRUTTURA DI GESTIONE DELL'EMERGENZA	Ccs <input type="radio"/> Dicomac <input type="radio"/> Com <input type="radio"/> Coi <input type="radio"/> Coc
DESTINAZIONE D'USO	50 Uso originario S90
51	51 Uso attuale S30
52 ANNO DI PROGETTAZIONE	1943
53	53 ANNO DI FINE COSTRUZIONE 1945
ESPOSIZIONE	54 Persone mediamente presenti 10
55	55 Ore fruizione nel giorno 8
56	56 Mesi fruizione nell'anno 12
57	57 Interventi dopo la costruzione <input type="radio"/> Sì <input checked="" type="radio"/> No
58	58 Anno
59	59 Ampliamenti
60	60 Variazioni di destinazione che hanno comportato incremento di carichi al singolo piano superiori al 20%
61	61 Interventi volti a trasformare l'edificio mediante insieme sistematico di opere che portino ad organismo diverso
62	62 Interventi strutturali in modifica o sostituzione di parti strutturali, con alterazione comportamento globale
63	63 Interventi di miglioramento/adequamento sismico
64	64 Interventi di sola riparazione dei danni strutturali
65	65 Altro
66	66 Codice evento
67	67 Data 00 / 00 / 0000
68	68 Tipo intervento
69	69 Codice evento
70	70 Data 00 / 00 / 0000
71	71 Tipo intervento
72	72 Codice evento
73	73 Data 00 / 00 / 0000
74	74 Tipo intervento
75 VERIFICA SISMICA	<input type="radio"/> Effettuata (cofinanziata da DPC) <input type="radio"/> Effettuata (altri finanziamenti) <input checked="" type="radio"/> Non effettuata

Mappa



Sezione 1 - IDENTIFICATIVI

Data compilazione	12 / 03 / 2013	Cod ISTAT	
1 Regione	VENETO	05	
2 Provincia	Vicenza	024	
3 Comune	Marostica	057	
4 Località abitata	Marostica	10002	
5 Sezione censuaria			
6 Identificativo Aggregato Strutturale	0000028379	00	
7 Identificativo Unità Strutturale	999		
8 Identificativo Area di Emergenza	0000000016		
9 Identificativi infrastrutture di Accessibilità/Connessione	a 0000001000	b	
	c	d	
10 Indirizzo	VIA DELLA RESISTENZA	11 Civico	8
12 Mappa in allegato (vedi retro)			

Sezione 2 – CARATTERISTICHE GENERALI

POSIZIONE NELL'AGGREGATO	13 Isolata <input checked="" type="radio"/> Sì <input type="radio"/> No	14 <input type="radio"/> Interna <input type="radio"/> D'estremità <input type="radio"/> D'angolo
15 FRONTE INTERFERENTE SU INFRASTRUTTURA ACCESSIBILITÀ/CONNESSIONE (AC)	<input type="radio"/> Sì <input checked="" type="radio"/> No	
16 UNITÀ STRUTTURALE SPECIALISTICA	<input type="radio"/> Sì <input checked="" type="radio"/> No	17 <input type="radio"/> Chiesa <input type="radio"/> Teatro <input type="radio"/> Torre/campanile/ciminiera <input type="radio"/> Altro
18 NUMERO PIANI TOTALI (INCLUSI INTERRATI)	4	19 PIANI INTERRATI <input checked="" type="radio"/> 0 <input type="radio"/> 1 <input type="radio"/> 2 <input type="radio"/> ≥3
20 ALTEZZA MEDIA DI PIANO (m)	<input type="radio"/> ≤2,50 <input checked="" type="radio"/> 2,50-3-50 <input type="radio"/> 3,50-5,00 <input type="radio"/> ≥5,00	21 ALTEZZA ALL'IMPOSTA DELLA COPERTURA
22 VOLUME UNICO SU AC	<input type="radio"/> Sì <input checked="" type="radio"/> No	23 SUPERFICIE MEDIA DI PIANO (mq)
24 STRUTTURA PORTANTE VERTICALE	<input type="radio"/> C.a. <input type="radio"/> Acciaio <input type="radio"/> Acciaio-c.l.s. <input type="radio"/> Muratura <input checked="" type="radio"/> Mista (muratura/c.a.) <input type="radio"/> Legno <input type="radio"/> Non identificata	12
25 TIPO MURATURA	<input checked="" type="radio"/> Buona <input type="radio"/> Cattiva <input type="radio"/> Non identificata	26 CORDOLI O CATENE <input type="radio"/> Sì <input checked="" type="radio"/> No
27 PILASTRI ISOLATI	<input type="radio"/> Sì <input checked="" type="radio"/> No	28 PIANO PILOTIS <input type="radio"/> Sì <input checked="" type="radio"/> No
29 SOPRAELEVAZIONI	<input type="radio"/> Sì <input checked="" type="radio"/> No	31 STATO MANUTENTIVO <input type="radio"/> Carente <input type="radio"/> Sufficiente <input checked="" type="radio"/> Buono
30 DANNO STRUTTURALE	<input type="radio"/> Gravissimo <input type="radio"/> Medio - grave <input type="radio"/> Leggero <input checked="" type="radio"/> Assente	
PROPRIETÀ	32 <input checked="" type="checkbox"/> Pubblica <input type="checkbox"/> Privata	33
34 MORFOLOGIA	<input type="radio"/> Pianeggiante <input checked="" type="radio"/> Su leggero pendio (15°÷30°) <input type="radio"/> Su forte pendio (>30°)	
UBICAZIONE	35 <input checked="" type="checkbox"/> Sotto versante incombente o forte pendio <input type="checkbox"/> Sopra versante incombente o cresta	36
MICROZONAZIONE SISMICA	37 Zona MS (condizione peggiore) <input checked="" type="radio"/> Stabile <input type="radio"/> Stabile con amplificazioni <input type="radio"/> Instabile	
38 Tipo instabilità	39 Frana <input type="radio"/> Liquefazione <input type="radio"/> Faglia attiva e capace <input type="radio"/> Cedimenti differenziali <input type="radio"/> Cavità sotterranee	
40	41	42
43	44	45
46 IDROGEOLOGIA	47 Area alluvionabile <input type="radio"/> Sì <input checked="" type="radio"/> No	

Sezione 3 – CARATTERISTICHE SPECIFICHE

48 IDENTIFICATIVO FUNZIONE STRATEGICA	004
49 STRUTTURA DI GESTIONE DELL'EMERGENZA	Ccs <input type="checkbox"/> Dicomac <input type="checkbox"/> Com <input type="checkbox"/> Coi <input type="checkbox"/> Coc <input type="checkbox"/>
DESTINAZIONE D'USO	50 Uso originario S22 <input type="checkbox"/> 51 Uso attuale S22 <input type="checkbox"/>
52 ANNO DI PROGETTAZIONE	1975 <input type="checkbox"/> 53 ANNO DI FINE COSTRUZIONE 1978 <input type="checkbox"/>
ESPOSIZIONE	54 Persone mediamente presenti 40 <input type="checkbox"/> 55 Ore fruizione nel giorno 24 <input type="checkbox"/> 56 Mesi fruizione nell'anno 12 <input type="checkbox"/>
57 Interventi dopo la costruzione	<input type="radio"/> Sì <input checked="" type="radio"/> No
58 Anno	
59 Ampliamenti	
60 Variazioni di destinazione che hanno comportato incremento di carichi al singolo piano superiori al 20%	
61 Interventi volti a trasformare l'edificio mediante insieme sistematico di opere che portino ad organismo diverso	
62 Interventi strutturali in modifica o sostituzione di parti strutturali, con alterazione comportamento globale	
63 Interventi di miglioramento/adequamento sismico	
64 Interventi di sola riparazione dei danni strutturali	
65 Altro	
66 Codice evento	67 Data 00 / 00 / 0000 <input type="checkbox"/> 68 Tipo intervento <input type="checkbox"/>
69 Codice evento	70 Data 00 / 00 / 0000 <input type="checkbox"/> 71 Tipo intervento <input type="checkbox"/>
72 Codice evento	73 Data 00 / 00 / 0000 <input type="checkbox"/> 74 Tipo intervento <input type="checkbox"/>
75 VERIFICA SISMICA	<input type="radio"/> Effettuata (cofinanziata da DPC) <input type="radio"/> Effettuata (altri finanziamenti) <input checked="" type="radio"/> Non effettuata

Mappa

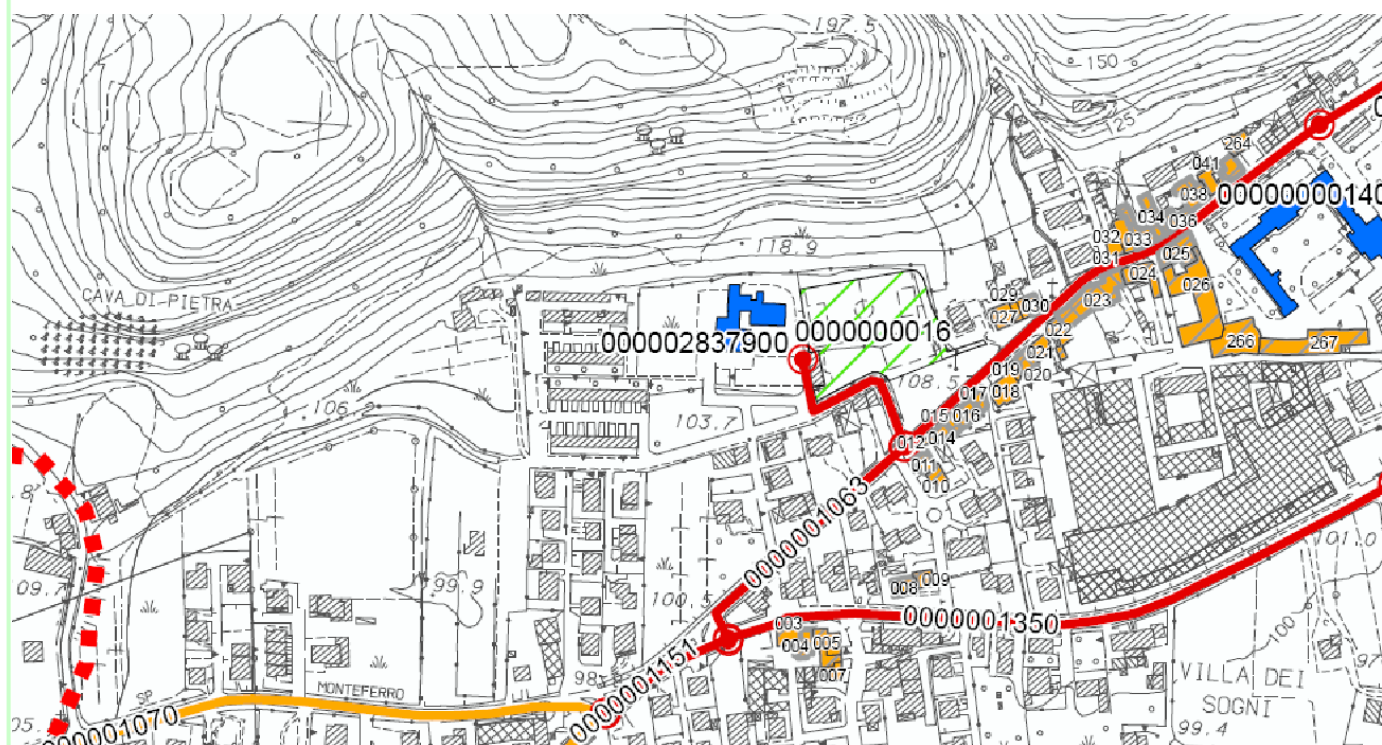

Sezione 1 - IDENTIFICATIVI

Data compilazione	12 / 03 / 2013	Cod ISTAT	
1 Regione	VENETO	05	
2 Provincia	Vicenza	024	
3 Comune	Marostica	057	
4 Località abitata	Marostica	10002	
5 Sezione censuaria			
6 Identificativo Aggregato Strutturale	0000028588	00	
7 Identificativo Unità Strutturale	999		
8 Identificativo Area di Emergenza	0000000016		
9 Identificativi infrastrutture di Accessibilità/Connessione	a 0000001060	b	0000001061
	c	d	
10 Indirizzo	Via Panica	11 Civico	16
12 Mappa in allegato (vedi retro)			

Sezione 2 – CARATTERISTICHE GENERALI

POSIZIONE NELL'AGGREGATO	13 Isolata <input checked="" type="radio"/> Sì <input type="radio"/> No	14 <input type="radio"/> Interna <input type="radio"/> D'estremità <input type="radio"/> D'angolo
15 FRONTE INTERFERENTE SU INFRASTRUTTURA ACCESSIBILITÀ/CONNESSIONE (AC)	<input type="radio"/> Sì <input checked="" type="radio"/> No	
16 UNITÀ STRUTTURALE SPECIALISTICA	<input type="radio"/> Sì <input checked="" type="radio"/> No	17 <input type="radio"/> Chiesa <input type="radio"/> Teatro <input type="radio"/> Torre/campanile/ciminiera <input type="radio"/> Altro
18 NUMERO PIANI TOTALI (INCLUSI INTERRATI)	3	19 PIANI INTERRATI <input type="radio"/> 0 <input checked="" type="radio"/> 1 <input type="radio"/> 2 <input type="radio"/> ≥3
20 ALTEZZA MEDIA DI PIANO (m)	<input type="radio"/> ≤2,50 <input checked="" type="radio"/> 2,50-3-50 <input type="radio"/> 3,50-5,00 <input type="radio"/> ≥5,00	21 ALTEZZA ALL'IMPOSTA DELLA COPERTURA
22 VOLUME UNICO SU AC	<input type="radio"/> Sì <input checked="" type="radio"/> No	23 SUPERFICIE MEDIA DI PIANO (mq)
24 STRUTTURA PORTANTE VERTICALE	<input checked="" type="radio"/> C.a. <input type="radio"/> Acciaio <input type="radio"/> Acciaio-c.l.s. <input type="radio"/> Muratura <input type="radio"/> Mista (muratura/c.a.) <input type="radio"/> Legno <input type="radio"/> Non identificata	12
25 TIPO MURATURA	<input type="radio"/> Buona <input type="radio"/> Cattiva <input type="radio"/> Non identificata	26 CORDOLI O CATENE <input type="radio"/> Sì <input checked="" type="radio"/> No
27 PILASTRI ISOLATI	<input type="radio"/> Sì <input checked="" type="radio"/> No	28 PIANO PILOTIS <input type="radio"/> Sì <input checked="" type="radio"/> No
29 SOPRAELEVAZIONI	<input type="radio"/> Sì <input checked="" type="radio"/> No	31 STATO MANUTENTIVO <input type="radio"/> Carente <input type="radio"/> Sufficiente <input checked="" type="radio"/> Buono
30 DANNO STRUTTURALE	<input type="radio"/> Gravissimo <input type="radio"/> Medio - grave <input type="radio"/> Leggero <input checked="" type="radio"/> Assente	
PROPRIETÀ	32 <input checked="" type="radio"/> Pubblica <input type="radio"/> Privata	33
34 MORFOLOGIA	<input checked="" type="radio"/> Pianeggiante <input type="radio"/> Su leggero pendio (15°÷30°) <input type="radio"/> Su forte pendio (>30°)	
UBICAZIONE	35 <input type="radio"/> Sotto versante incombente o forte pendio <input type="radio"/> Sopra versante incombente o cresta	36
MICROZONAZIONE SISMICA	37 Zona MS (condizione peggiore) <input checked="" type="radio"/> Stabile <input type="radio"/> Stabile con amplificazioni <input type="radio"/> Instabile	
38 Tipo instabilità	39 Frana <input type="radio"/> Liquefazione <input type="radio"/> Faglia attiva e capace <input type="radio"/> Cedimenti differenziali <input type="radio"/> Cavità sotterranee	40
GEOLOGIA / IDROGEOLOGIA	43 Localizzazione frana <input type="radio"/> Interferente con l'edificio strategico <input type="radio"/> A monte <input type="radio"/> A valle	44
Rischio PAI	<input type="radio"/> R1 <input type="radio"/> R2 <input type="radio"/> R3 <input type="radio"/> R4	47 Area alluvionabile <input type="radio"/> Sì <input checked="" type="radio"/> No

Sezione 3 – CARATTERISTICHE SPECIFICHE

48 IDENTIFICATIVO FUNZIONE STRATEGICA	004
49 STRUTTURA DI GESTIONE DELL'EMERGENZA	Ccs <input type="radio"/> Dicomac <input type="radio"/> Com <input type="radio"/> Coi <input type="radio"/> Coc
DESTINAZIONE D'USO	50 Uso originario S21 <input type="radio"/> 51 Uso attuale S21 <input type="radio"/>
52 ANNO DI PROGETTAZIONE	1968 <input type="radio"/> 53 ANNO DI FINE COSTRUZIONE 1970 <input type="radio"/>
ESPOSIZIONE	54 Persone mediamente presenti 300 <input type="radio"/> 55 Ore fruizione nel giorno 24 <input type="radio"/> 56 Mesi fruizione nell'anno 12 <input type="radio"/>
INTERVENTI STRUTTURALI ESEGUITI	57 Interventi dopo la costruzione <input type="radio"/> Sì <input checked="" type="radio"/> No <input type="radio"/> 58 Anno <input type="radio"/>
	59 <input type="radio"/> Ampliamenti
	60 <input type="radio"/> Variazioni di destinazione che hanno comportato incremento di carichi al singolo piano superiori al 20%
	61 <input type="radio"/> Interventi volti a trasformare l'edificio mediante insieme sistematico di opere che portino ad organismo diverso
	62 <input type="radio"/> Interventi strutturali in modifica o sostituzione di parti strutturali, con alterazione comportamento globale
	63 <input type="radio"/> Interventi di miglioramento/adequamento sismico
	64 <input type="radio"/> Interventi di sola riparazione dei danni strutturali
	65 <input type="radio"/> Altro
EVENTI SUBITI DALLA STRUTTURA	66 Codice evento <input type="radio"/> 67 Data 00 / 00 / 0000 <input type="radio"/> 68 Tipo intervento <input type="radio"/>
	69 Codice evento <input type="radio"/> 70 Data 00 / 00 / 0000 <input type="radio"/> 71 Tipo intervento <input type="radio"/>
	72 Codice evento <input type="radio"/> 73 Data 00 / 00 / 0000 <input type="radio"/> 74 Tipo intervento <input type="radio"/>
75 VERIFICA SISMICA	<input type="radio"/> Effettuata (cofinanziata da DPC) <input type="radio"/> Effettuata (altri finanziamenti) <input checked="" type="radio"/> Non effettuata

Mappa

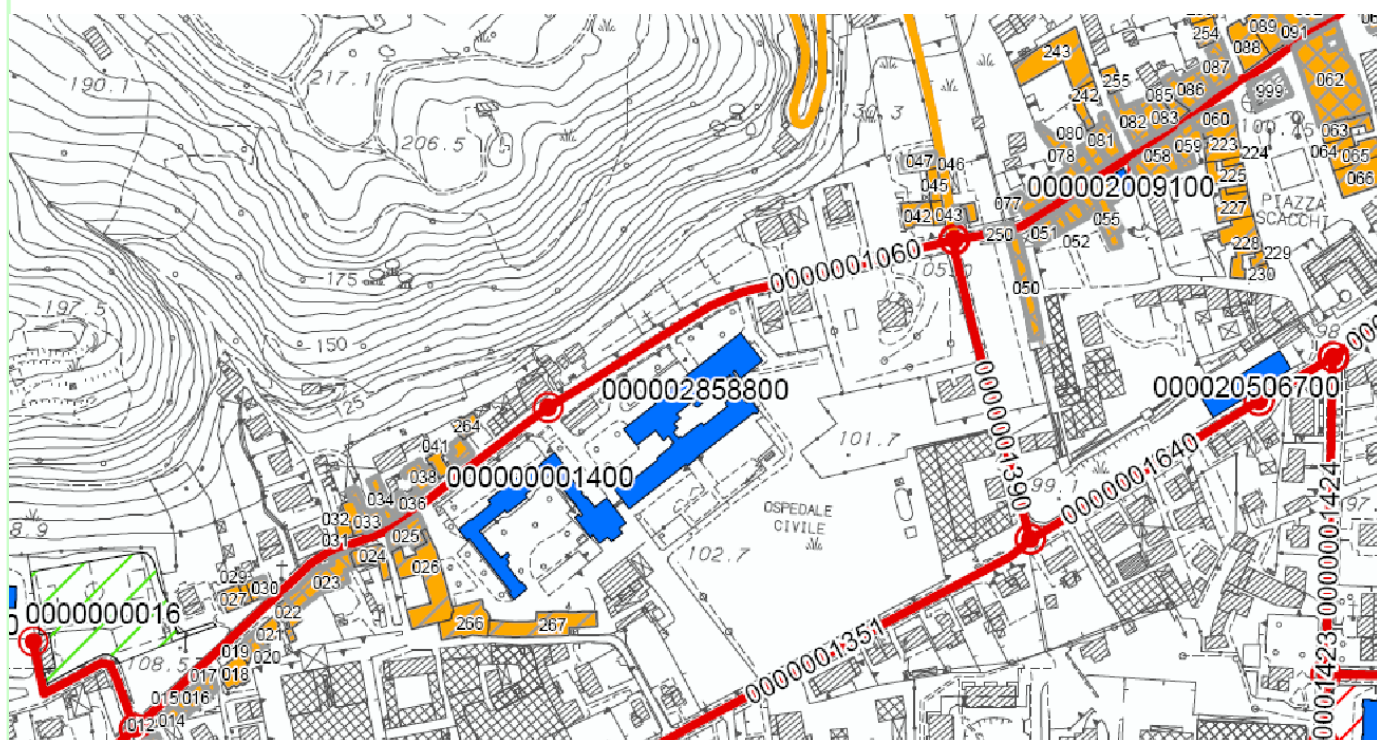

Sezione 1 - IDENTIFICATIVI

Data compilazione	12 / 03 / 2013	Cod ISTAT	
1 Regione	VENETO		05
2 Provincia	Vicenza		024
3 Comune	Marostica		057
4 Località abitata	San Luca		20004
5 Sezione censuaria			
6 Identificativo Aggregato Strutturale	0000070752	00	
7 Identificativo Unità Strutturale	999		
8 Identificativo Area di Emergenza	0000000008		
9 Identificativi infrastrutture di Accessibilità/Connessione	a 0000001180	b	
	c	d	
10 Indirizzo	VIA SAN LUCA	11 Civico	12
12 Mappa in allegato (vedi retro)			

Sezione 2 – CARATTERISTICHE GENERALI

POSIZIONE NELL'AGGREGATO	13 Isolata <input type="radio"/> Sì <input type="radio"/> No	14 <input type="radio"/> Interna <input type="radio"/> D'estremità <input type="radio"/> D'angolo
15 FRONTE INTERFERENTE SU INFRASTRUTTURA ACCESSIBILITÀ/CONNESSIONE (AC)	<input type="radio"/> Sì <input checked="" type="radio"/> No	
16 UNITÀ STRUTTURALE SPECIALISTICA	<input type="radio"/> Sì <input checked="" type="radio"/> No	17 <input type="radio"/> Chiesa <input type="radio"/> Teatro <input type="radio"/> Torre/campanile/ciminiera <input type="radio"/> Altro
18 NUMERO PIANI TOTALI (INCLUSI INTERRATI)	2	19 PIANI INTERRATI <input checked="" type="radio"/> 0 <input type="radio"/> 1 <input type="radio"/> 2 <input type="radio"/> ≥3
20 ALTEZZA MEDIA DI PIANO (m)	<input type="radio"/> ≤2,50 <input checked="" type="radio"/> 2,50-3-50 <input type="radio"/> 3,50-5,00 <input type="radio"/> ≥5,00	21 ALTEZZA ALL'IMPOSTA DELLA COPERTURA
22 VOLUME UNICO SU AC	<input type="radio"/> Sì <input checked="" type="radio"/> No	23 SUPERFICIE MEDIA DI PIANO (mq)
24 STRUTTURA PORTANTE VERTICALE	<input type="radio"/> C.a. <input type="radio"/> Acciaio <input type="radio"/> Acciaio-c.l.s. <input checked="" type="radio"/> Muratura <input type="radio"/> Mista (muratura/c.a.) <input type="radio"/> Legno <input type="radio"/> Non identificata	7
25 TIPO MURATURA	<input checked="" type="radio"/> Buona <input type="radio"/> Cattiva <input type="radio"/> Non identificata	26 CORDOLI O CATENE <input type="radio"/> Sì <input checked="" type="radio"/> No
27 PILASTRI ISOLATI	<input type="radio"/> Sì <input checked="" type="radio"/> No	28 PIANO PILOTIS <input type="radio"/> Sì <input checked="" type="radio"/> No
29 SOPRAELEVAZIONI	<input type="radio"/> Sì <input checked="" type="radio"/> No	31 STATO MANUTENTIVO <input type="radio"/> Carente <input type="radio"/> Sufficiente <input checked="" type="radio"/> Buono
30 DANNO STRUTTURALE	<input type="radio"/> Gravissimo <input type="radio"/> Medio - grave <input type="radio"/> Leggero <input checked="" type="radio"/> Assente	
PROPRIETÀ	32 <input type="radio"/> Pubblica <input checked="" type="radio"/> Privata	
34 MORFOLOGIA	<input type="radio"/> Pianeggiante <input checked="" type="radio"/> Su leggero pendio (15°÷30°) <input type="radio"/> Su forte pendio (>30°)	
UBICAZIONE	35 <input type="radio"/> Sotto versante incombente o forte pendio <input checked="" type="radio"/> Sopra versante incombente o cresta	
MICROZONAZIONE SISMICA	37 Zona MS (condizione peggiore) <input type="radio"/> Stabile <input type="radio"/> Stabile con amplificazioni <input checked="" type="radio"/> Instabile	
38 Tipo instabilità	<input checked="" type="radio"/> Frana <input type="radio"/> Liquefazione <input type="radio"/> Faglia attiva e capace	41 Cedimenti differenziali <input type="radio"/> Cavità sotterranee
GEOLOGIA / IDROGEOLOGIA	43 Localizzazione frana <input type="radio"/> Interferente con l'edificio strategico <input type="radio"/> A monte <input checked="" type="radio"/> A valle	45
Rischio PAI	<input type="radio"/> R1 <input type="radio"/> R2 <input type="radio"/> R3 <input type="radio"/> R4	47 Area alluvionabile <input type="radio"/> Sì <input checked="" type="radio"/> No

Sezione 3 – CARATTERISTICHE SPECIFICHE

48 IDENTIFICATIVO FUNZIONE STRATEGICA	001
49 STRUTTURA DI GESTIONE DELL'EMERGENZA	Ccs <input type="radio"/> Dicomac <input type="radio"/> Com <input type="radio"/> Coi <input type="radio"/> Coc
DESTINAZIONE D'USO	50 Uso originario S90
51 Uso attuale	S90
52 ANNO DI PROGETTAZIONE	1980
53 ANNO DI FINE COSTRUZIONE	1982
ESPOSIZIONE	54 Persone mediamente presenti 5
55 Ore fruizione nel giorno	8
56 Mesi fruizione nell'anno	12
57 Interventi dopo la costruzione	<input type="radio"/> Sì <input checked="" type="radio"/> No
58 Anno	
59 Ampliamenti	
60 Variazioni di destinazione che hanno comportato incremento di carichi al singolo piano superiori al 20%	
61 Interventi volti a trasformare l'edificio mediante insieme sistematico di opere che portino ad organismo diverso	
62 Interventi strutturali in modifica o sostituzione di parti strutturali, con alterazione comportamento globale	
63 Interventi di miglioramento/adeguamento sismico	
64 Interventi di sola riparazione dei danni strutturali	
65 Altro	
EVENTI SUBITI DALLA STRUTTURA	66 Codice evento 67 Data 00 / 00 / 0000
69 Codice evento 70 Data 00 / 00 / 0000	68 Tipo intervento
72 Codice evento 73 Data 00 / 00 / 0000	71 Tipo intervento
	74 Tipo intervento
75 VERIFICA SISMICA	<input type="radio"/> Effettuata (cofinanziata da DPC) <input type="radio"/> Effettuata (altri finanziamenti) <input checked="" type="radio"/> Non effettuata

Sezione 1 - IDENTIFICATIVI

Data compilazione	12 / 03 / 2013	Cod ISTAT	
1 Regione	VENETO	05	
2 Provincia	Vicenza	024	
3 Comune	Marostica	057	
4 Località abitata	Marostica	10002	
5 Sezione censuaria			
6 Identificativo Aggregato Strutturale	0000205067	00	
7 Identificativo Unità Strutturale	999		
8 Identificativo Area di Emergenza	0000000001		
9 Identificativi infrastrutture di Accessibilità/Connessione	a 0000001640	b	0000001641
	c	d	
10 Indirizzo	VIA IV NOVEMBRE	11 Civico	
12 Mappa in allegato (vedi retro)			

Sezione 2 - CARATTERISTICHE GENERALI

POSIZIONE NELL'AGGREGATO	13 Isolata <input checked="" type="radio"/> Sì <input type="radio"/> No	14 <input type="radio"/> Interna <input type="radio"/> D'estremità <input type="radio"/> D'angolo
15 FRONTE INTERFERENTE SU INFRASTRUTTURA ACCESSIBILITÀ/CONNESSIONE (AC)	<input checked="" type="radio"/> Sì <input type="radio"/> No	
16 UNITÀ STRUTTURALE SPECIALISTICA	<input type="radio"/> Sì <input checked="" type="radio"/> No	17 <input type="radio"/> Chiesa <input type="radio"/> Teatro <input type="radio"/> Torre/campanile/ciminiera <input type="radio"/> Altro
18 NUMERO PIANI TOTALI (INCLUSI INTERRATI)	3	19 PIANI INTERRATI <input checked="" type="radio"/> 0 <input type="radio"/> 1 <input type="radio"/> 2 <input type="radio"/> ≥3
20 ALTEZZA MEDIA DI PIANO (m)	<input type="radio"/> ≤2,50 <input checked="" type="radio"/> 2,50-3-50 <input type="radio"/> 3,50-5,00 <input type="radio"/> ≥5,00	21 ALTEZZA ALL'IMPOSTA DELLA COPERTURA
22 VOLUME UNICO SU AC	<input checked="" type="radio"/> Sì <input type="radio"/> No	23 SUPERFICIE MEDIA DI PIANO (mq)
24 STRUTTURA PORTANTE VERTICALE	<input type="radio"/> C.a. <input type="radio"/> Acciaio <input type="radio"/> Acciaio-c.l.s. <input type="radio"/> Muratura <input checked="" type="radio"/> Mista (muratura/c.a.) <input type="radio"/> Legno <input type="radio"/> Non identificata	25 TIPO MURATURA
25 TIPO MURATURA	<input checked="" type="radio"/> Buona <input type="radio"/> Cattiva <input type="radio"/> Non identificata	26 CORDOLI O CATENE
27 PILASTRI ISOLATI	<input type="radio"/> Sì <input checked="" type="radio"/> No	28 PIANO PILOTIS
28 PIANO PILOTIS	<input type="radio"/> Sì <input checked="" type="radio"/> No	29 SOPRAELEVAZIONI
29 SOPRAELEVAZIONI	<input type="radio"/> Sì <input checked="" type="radio"/> No	30 DANNO STRUTTURALE
30 DANNO STRUTTURALE	<input type="radio"/> Gravissimo <input type="radio"/> Medio - grave <input type="radio"/> Leggero <input checked="" type="radio"/> Assente	31 STATO MANUTENTIVO
31 STATO MANUTENTIVO	<input type="radio"/> Carente <input type="radio"/> Sufficiente <input checked="" type="radio"/> Buono	32 PROPRIETÀ
32 PROPRIETÀ	<input checked="" type="radio"/> Pubblica <input type="radio"/> Privata	33
33	<input type="radio"/> Pianeggiante <input type="radio"/> Su leggero pendio (15°÷30°) <input type="radio"/> Su forte pendio (>30°)	34 MORFOLOGIA
34 MORFOLOGIA	<input checked="" type="radio"/> Pianeggiante <input type="radio"/> Su leggero pendio (15°÷30°) <input type="radio"/> Su forte pendio (>30°)	35 UBICAZIONE
35 UBICAZIONE	<input type="radio"/> Sotto versante incombente o forte pendio <input type="radio"/> Sopra versante incombente o cresta	36
36	<input type="radio"/> Sotto versante incombente o forte pendio <input type="radio"/> Sopra versante incombente o cresta	37 MICROZONAZIONE SISMICA
37 MICROZONAZIONE SISMICA	<input type="radio"/> Zona MS (condizione peggiore) <input type="radio"/> Stabile <input type="radio"/> Stabile con amplificazioni <input checked="" type="radio"/> Instabile	38 Tipo instabilità
38 Tipo instabilità	<input type="radio"/> Frana <input checked="" type="radio"/> Liquefazione <input type="radio"/> Faglia attiva e capace	39
39	<input type="radio"/> Frana <input checked="" type="radio"/> Liquefazione <input type="radio"/> Faglia attiva e capace	40
40	<input type="radio"/> Frana <input checked="" type="radio"/> Liquefazione <input type="radio"/> Faglia attiva e capace	41
41	<input type="radio"/> Frana <input checked="" type="radio"/> Liquefazione <input type="radio"/> Faglia attiva e capace	42
42	<input type="radio"/> Frana <input checked="" type="radio"/> Liquefazione <input type="radio"/> Faglia attiva e capace	43
43	<input type="radio"/> Frana <input checked="" type="radio"/> Liquefazione <input type="radio"/> Faglia attiva e capace	44
44	<input type="radio"/> Frana <input checked="" type="radio"/> Liquefazione <input type="radio"/> Faglia attiva e capace	45
45	<input type="radio"/> Frana <input checked="" type="radio"/> Liquefazione <input type="radio"/> Faglia attiva e capace	46
46	<input type="radio"/> Frana <input checked="" type="radio"/> Liquefazione <input type="radio"/> Faglia attiva e capace	47
47	<input type="radio"/> Frana <input checked="" type="radio"/> Liquefazione <input type="radio"/> Faglia attiva e capace	48
48	<input type="radio"/> Frana <input checked="" type="radio"/> Liquefazione <input type="radio"/> Faglia attiva e capace	49
49	<input type="radio"/> Frana <input checked="" type="radio"/> Liquefazione <input type="radio"/> Faglia attiva e capace	50
50	<input type="radio"/> Frana <input checked="" type="radio"/> Liquefazione <input type="radio"/> Faglia attiva e capace	51
51	<input type="radio"/> Frana <input checked="" type="radio"/> Liquefazione <input type="radio"/> Faglia attiva e capace	52
52	<input type="radio"/> Frana <input checked="" type="radio"/> Liquefazione <input type="radio"/> Faglia attiva e capace	53
53	<input type="radio"/> Frana <input checked="" type="radio"/> Liquefazione <input type="radio"/> Faglia attiva e capace	54
54	<input type="radio"/> Frana <input checked="" type="radio"/> Liquefazione <input type="radio"/> Faglia attiva e capace	55
55	<input type="radio"/> Frana <input checked="" type="radio"/> Liquefazione <input type="radio"/> Faglia attiva e capace	56
56	<input type="radio"/> Frana <input checked="" type="radio"/> Liquefazione <input type="radio"/> Faglia attiva e capace	57
57	<input type="radio"/> Frana <input checked="" type="radio"/> Liquefazione <input type="radio"/> Faglia attiva e capace	58
58	<input type="radio"/> Frana <input checked="" type="radio"/> Liquefazione <input type="radio"/> Faglia attiva e capace	59
59	<input type="radio"/> Frana <input checked="" type="radio"/> Liquefazione <input type="radio"/> Faglia attiva e capace	60
60	<input type="radio"/> Frana <input checked="" type="radio"/> Liquefazione <input type="radio"/> Faglia attiva e capace	61
61	<input type="radio"/> Frana <input checked="" type="radio"/> Liquefazione <input type="radio"/> Faglia attiva e capace	62
62	<input type="radio"/> Frana <input checked="" type="radio"/> Liquefazione <input type="radio"/> Faglia attiva e capace	63
63	<input type="radio"/> Frana <input checked="" type="radio"/> Liquefazione <input type="radio"/> Faglia attiva e capace	64
64	<input type="radio"/> Frana <input checked="" type="radio"/> Liquefazione <input type="radio"/> Faglia attiva e capace	65
65	<input type="radio"/> Frana <input checked="" type="radio"/> Liquefazione <input type="radio"/> Faglia attiva e capace	66
66	<input type="radio"/> Frana <input checked="" type="radio"/> Liquefazione <input type="radio"/> Faglia attiva e capace	67
67	<input type="radio"/> Frana <input checked="" type="radio"/> Liquefazione <input type="radio"/> Faglia attiva e capace	68
68	<input type="radio"/> Frana <input checked="" type="radio"/> Liquefazione <input type="radio"/> Faglia attiva e capace	69
69	<input type="radio"/> Frana <input checked="" type="radio"/> Liquefazione <input type="radio"/> Faglia attiva e capace	70
70	<input type="radio"/> Frana <input checked="" type="radio"/> Liquefazione <input type="radio"/> Faglia attiva e capace	71
71	<input type="radio"/> Frana <input checked="" type="radio"/> Liquefazione <input type="radio"/> Faglia attiva e capace	72
72	<input type="radio"/> Frana <input checked="" type="radio"/> Liquefazione <input type="radio"/> Faglia attiva e capace	73
73	<input type="radio"/> Frana <input checked="" type="radio"/> Liquefazione <input type="radio"/> Faglia attiva e capace	74
74	<input type="radio"/> Frana <input checked="" type="radio"/> Liquefazione <input type="radio"/> Faglia attiva e capace	75
75	<input type="radio"/> Frana <input checked="" type="radio"/> Liquefazione <input type="radio"/> Faglia attiva e capace	76
76	<input type="radio"/> Frana <input checked="" type="radio"/> Liquefazione <input type="radio"/> Faglia attiva e capace	77
77	<input type="radio"/> Frana <input checked="" type="radio"/> Liquefazione <input type="radio"/> Faglia attiva e capace	78
78	<input type="radio"/> Frana <input checked="" type="radio"/> Liquefazione <input type="radio"/> Faglia attiva e capace	79
79	<input type="radio"/> Frana <input checked="" type="radio"/> Liquefazione <input type="radio"/> Faglia attiva e capace	80
80	<input type="radio"/> Frana <input checked="" type="radio"/> Liquefazione <input type="radio"/> Faglia attiva e capace	81
81	<input type="radio"/> Frana <input checked="" type="radio"/> Liquefazione <input type="radio"/> Faglia attiva e capace	82
82	<input type="radio"/> Frana <input checked="" type="radio"/> Liquefazione <input type="radio"/> Faglia attiva e capace	83
83	<input type="radio"/> Frana <input checked="" type="radio"/> Liquefazione <input type="radio"/> Faglia attiva e capace	84
84	<input type="radio"/> Frana <input checked="" type="radio"/> Liquefazione <input type="radio"/> Faglia attiva e capace	85
85	<input type="radio"/> Frana <input checked="" type="radio"/> Liquefazione <input type="radio"/> Faglia attiva e capace	86
86	<input type="radio"/> Frana <input checked="" type="radio"/> Liquefazione <input type="radio"/> Faglia attiva e capace	87
87	<input type="radio"/> Frana <input checked="" type="radio"/> Liquefazione <input type="radio"/> Faglia attiva e capace	88
88	<input type="radio"/> Frana <input checked="" type="radio"/> Liquefazione <input type="radio"/> Faglia attiva e capace	89
89	<input type="radio"/> Frana <input checked="" type="radio"/> Liquefazione <input type="radio"/> Faglia attiva e capace	90
90	<input type="radio"/> Frana <input checked="" type="radio"/> Liquefazione <input type="radio"/> Faglia attiva e capace	91
91	<input type="radio"/> Frana <input checked="" type="radio"/> Liquefazione <input type="radio"/> Faglia attiva e capace	92
92	<input type="radio"/> Frana <input checked="" type="radio"/> Liquefazione <input type="radio"/> Faglia attiva e capace	93
93	<input type="radio"/> Frana <input checked="" type="radio"/> Liquefazione <input type="radio"/> Faglia attiva e capace	94
94	<input type="radio"/> Frana <input checked="" type="radio"/> Liquefazione <input type="radio"/> Faglia attiva e capace	95
95	<input type="radio"/> Frana <input checked="" type="radio"/> Liquefazione <input type="radio"/> Faglia attiva e capace	96
96	<input type="radio"/> Frana <input checked="" type="radio"/> Liquefazione <input type="radio"/> Faglia attiva e capace	97
97	<input type="radio"/> Frana <input checked="" type="radio"/> Liquefazione <input type="radio"/> Faglia attiva e capace	98
98	<input type="radio"/> Frana <input checked="" type="radio"/> Liquefazione <input type="radio"/> Faglia attiva e capace	99
99	<input type="radio"/> Frana <input checked="" type="radio"/> Liquefazione <input type="radio"/> Faglia attiva e capace	100

Sezione 3 - CARATTERISTICHE SPECIFICHE

48 IDENTIFICATIVO FUNZIONE STRATEGICA	003
49 STRUTTURA DI GESTIONE DELL'EMERGENZA	Ccs <input type="checkbox"/> Dicomac <input type="checkbox"/> Com <input type="checkbox"/> Coi <input type="checkbox"/> Coc <input type="checkbox"/>
DESTINAZIONE D'USO	50 Uso originario S70
51	51 Uso attuale S52
52 ANNO DI PROGETTAZIONE	1900
53	53 ANNO DI FINE COSTRUZIONE 1903
ESPOSIZIONE	54 Persone mediamente presenti 23
55	55 Ore fruizione nel giorno 24
56	56 Mesi fruizione nell'anno 12
57	57 Interventi dopo la costruzione <input checked="" type="radio"/> Sì <input type="radio"/> No
58	58 Anno 2005
59	59 Ampliamenti
60	60 Variazioni di destinazione che hanno comportato incremento di carichi al singolo piano superiori al 20%
61	61 Interventi volti a trasformare l'edificio mediante insieme sistematico di opere che portino ad organismo diverso
62	62 <input checked="" type="checkbox"/> Interventi strutturali in modifica o sostituzione di parti strutturali, con alterazione comportamento globale
63	63 Interventi di miglioramento/adequamento sismico
64	64 Interventi di sola riparazione dei danni strutturali
65	65 Altro
66	66 Codice evento
67	67 Data 00 / 00 / 0000
68	68 Tipo intervento
69	69 Codice evento
70	70 Data 00 / 00 / 0000
71	71 Tipo intervento
72	72 Codice evento
73	73 Data 00 / 00 / 0000
74	74 Tipo intervento
75 VERIFICA SISMICA	<input type="radio"/> Effettuata (cofinanziata da DPC) <input type="radio"/> Effettuata (altri finanziamenti) <input checked="" type="radio"/> Non effettuata

Sezione 1 - IDENTIFICATIVI

Data compilazione	12 / 03 / 2013	Cod ISTAT	
1 Regione	VENETO	05	
2 Provincia	Vicenza	024	
3 Comune	Marostica	057	
4 Località abitata	Marostica	10002	
5 Sezione censuaria			
6 Identificativo Aggregato Strutturale	0000208595	00	
7 Identificativo Unità Strutturale	999		
8 Identificativo Area di Emergenza	0000000013		
9 Identificativi infrastrutture di Accessibilità/Connessione	a 0000001240	b	0000001241
	c	d	
10 Indirizzo	VIA PIZZAMANO	11 Civico	11 - 19
12 Mappa in allegato (vedi retro)			

Sezione 2 – CARATTERISTICHE GENERALI

POSIZIONE NELL'AGGREGATO	13 Isolata <input checked="" type="radio"/> Sì <input type="radio"/> No	14 <input type="radio"/> Interna <input type="radio"/> D'estremità <input type="radio"/> D'angolo
15 FRONTE INTERFERENTE SU INFRASTRUTTURA ACCESSIBILITÀ/CONNESSIONE (AC)	<input type="radio"/> Sì <input checked="" type="radio"/> No	
16 UNITÀ STRUTTURALE SPECIALISTICA	<input type="radio"/> Sì <input checked="" type="radio"/> No	17 <input type="radio"/> Chiesa <input type="radio"/> Teatro <input type="radio"/> Torre/campanile/ciminiera <input type="radio"/> Altro
18 NUMERO PIANI TOTALI (INCLUSI INTERRATI)	3	19 PIANI INTERRATI <input checked="" type="radio"/> 0 <input type="radio"/> 1 <input type="radio"/> 2 <input type="radio"/> ≥3
20 ALTEZZA MEDIA DI PIANO (m)	<input type="radio"/> ≤2,50 <input checked="" type="radio"/> 2,50-3-50 <input type="radio"/> 3,50-5,00 <input type="radio"/> ≥5,00	21 ALTEZZA ALL'IMPOSTA DELLA COPERTURA
22 VOLUME UNICO SU AC	<input checked="" type="radio"/> Sì <input type="radio"/> No	23 SUPERFICIE MEDIA DI PIANO (mq)
24 STRUTTURA PORTANTE VERTICALE	<input type="radio"/> C.a. <input type="radio"/> Acciaio <input type="radio"/> Acciaio-c.l.s. <input type="radio"/> Muratura <input checked="" type="radio"/> Mista (muratura/c.a.) <input type="radio"/> Legno <input type="radio"/> Non identificata	10
25 TIPO MURATURA	<input checked="" type="radio"/> Buona <input type="radio"/> Cattiva <input type="radio"/> Non identificata	26 CORDOLI O CATENE
27 PILASTRI ISOLATI	<input checked="" type="radio"/> Sì <input type="radio"/> No	<input type="radio"/> Sì <input checked="" type="radio"/> No
28 PIANO PILOTIS	<input checked="" type="radio"/> Sì <input type="radio"/> No	29 SOPRAELEVAZIONI
30 DANNO STRUTTURALE	<input type="radio"/> Gravissimo <input type="radio"/> Medio - grave <input type="radio"/> Leggero <input checked="" type="radio"/> Assente	31 STATO MANUTENTIVO
PROPRIETÀ	32 <input type="radio"/> Pubblica <input checked="" type="radio"/> Privata	<input type="radio"/> Carente <input type="radio"/> Sufficiente <input checked="" type="radio"/> Buono
34 MORFOLOGIA	<input checked="" type="radio"/> Pianeggiante <input type="radio"/> Su leggero pendio (15°÷30°) <input type="radio"/> Su forte pendio (>30°)	
UBICAZIONE	35 <input type="radio"/> Sotto versante incombente o forte pendio <input checked="" type="radio"/> Sopra versante incombente o cresta	
MICROZONAZIONE SISMICA	37 Zona MS (condizione peggiore) <input type="radio"/> Stabile <input type="radio"/> Stabile con amplificazioni <input checked="" type="radio"/> Instabile	
38 Tipo instabilità	39 Frana <input type="radio"/> Liquefazione <input checked="" type="radio"/> Faglia attiva e capace	41 Cedimenti differenziali
40	43 Interferente con l'edificio strategico	42 Cavità sotterranee
44 Localizzazione frana	45 A monte	46 A valle
47 IDROGEOLOGIA	Rischio PAI <input type="radio"/> R1 <input type="radio"/> R2 <input type="radio"/> R3 <input type="radio"/> R4	48 Area alluvionabile <input type="radio"/> Sì <input checked="" type="radio"/> No

Sezione 3 – CARATTERISTICHE SPECIFICHE

48 IDENTIFICATIVO FUNZIONE STRATEGICA	005
49 STRUTTURA DI GESTIONE DELL'EMERGENZA	Ccs <input type="radio"/> Dicomac <input type="radio"/> Com <input type="radio"/> Coi <input type="radio"/> Coc
DESTINAZIONE D'USO	50 Uso originario S96
51	52 Uso attuale S90
53 ANNO DI PROGETTAZIONE	1973
54 ANNO DI FINE COSTRUZIONE	1975
ESPOSIZIONE	55 Persone mediamente presenti 23
56 Ore fruizione nel giorno	10
57 Mesi fruizione nell'anno	12
58 Interventi dopo la costruzione	<input type="radio"/> Sì <input checked="" type="radio"/> No
59 Anno	
INTERVENTI STRUTTURALI ESEGUITI	60 Ampliamenti
61 Variazioni di destinazione che hanno comportato incremento di carichi al singolo piano superiori al 20%	
62 Interventi volti a trasformare l'edificio mediante insieme sistematico di opere che portino ad organismo diverso	
63 Interventi strutturali in modifica o sostituzione di parti strutturali, con alterazione comportamento globale	
64 Interventi di miglioramento/adequamento sismico	
65 Interventi di sola riparazione dei danni strutturali	
66 Altro	
EVENTI SUBITI DALLA STRUTTURA	67 Codice evento
68 Data	00 / 00 / 0000
69	70 Data
71	00 / 00 / 0000
72	73 Data
74	00 / 00 / 0000
75 VERIFICA SISMICA	<input type="radio"/> Effettuata (cofinanziata da DPC) <input type="radio"/> Effettuata (altri finanziamenti) <input checked="" type="radio"/> Non effettuata

Mappa

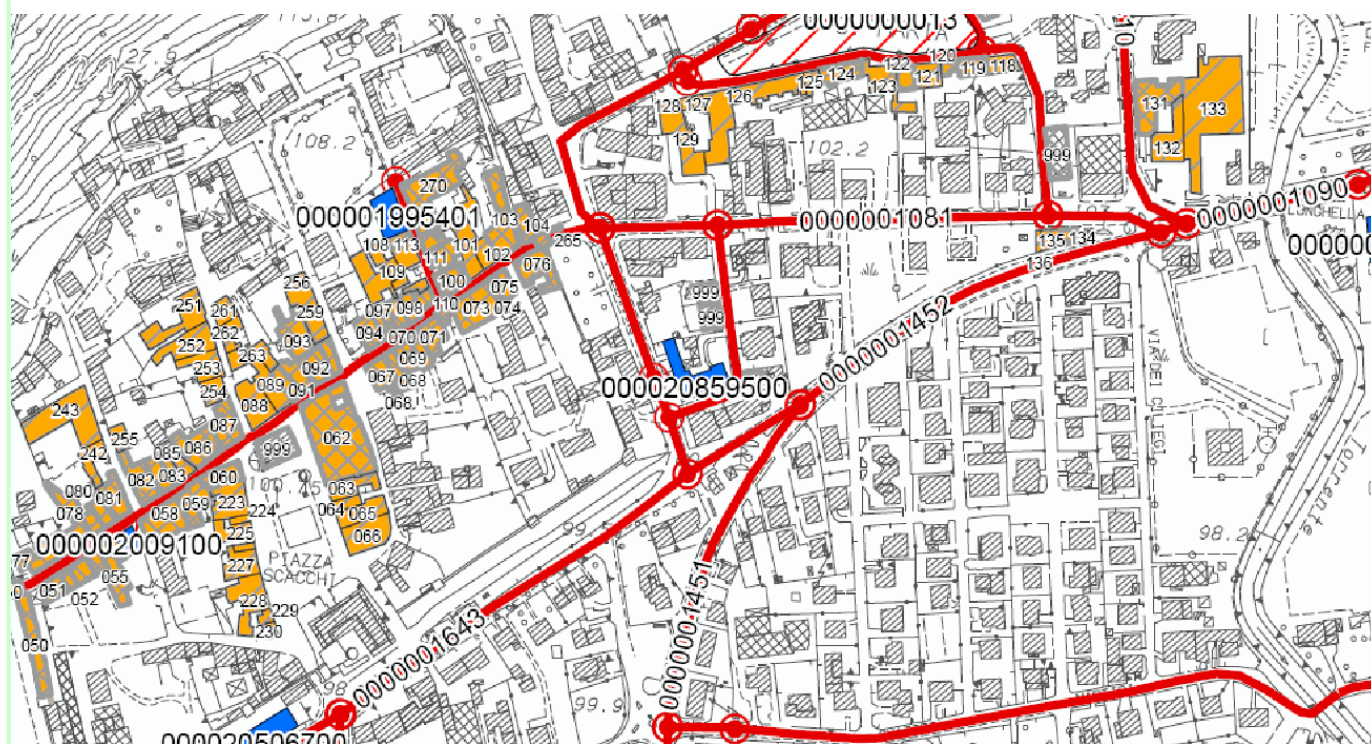

Sezione 1 - IDENTIFICATIVI

Data compilazione	12 / 03 / 2013	Cod ISTAT	
1 Regione	VENETO	05	
2 Provincia	Vicenza	024	
3 Comune	Marostica	057	
4 Località abitata	Marostica	10002	
5 Sezione censuaria			
6 Identificativo Aggregato Strutturale	0000219429	00	
7 Identificativo Unità Strutturale	999		
8 Identificativo Area di Emergenza	0000000013		
9 Identificativi infrastrutture di Accessibilità/Connessione	a 0000000281	b	0000000282
	c	d	
10 Indirizzo	VIA BEATO LORENZINO	11 Civico	
12 Mappa in allegato (vedi retro)			

Sezione 2 – CARATTERISTICHE GENERALI

POSIZIONE NELL'AGGREGATO	13 Isolata <input checked="" type="radio"/> Sì <input type="radio"/> No	14 <input type="radio"/> Interna <input type="radio"/> D'estremità <input type="radio"/> D'angolo
15 FRONTE INTERFERENTE SU INFRASTRUTTURA ACCESSIBILITÀ/CONNESSIONE (AC)	<input type="radio"/> Sì <input checked="" type="radio"/> No	
16 UNITÀ STRUTTURALE SPECIALISTICA	<input checked="" type="radio"/> Sì <input type="radio"/> No	17 <input checked="" type="radio"/> Chiesa <input type="radio"/> Teatro <input type="radio"/> Torre/campanile/ciminiera <input type="radio"/> Altro
18 NUMERO PIANI TOTALI (INCLUSI INTERRATI)	1	19 PIANI INTERRATI <input checked="" type="radio"/> 0 <input type="radio"/> 1 <input type="radio"/> 2 <input type="radio"/> ≥3
20 ALTEZZA MEDIA DI PIANO (m)	<input type="radio"/> ≤2,50 <input type="radio"/> 2,50-3-50 <input type="radio"/> 3,50-5,00 <input checked="" type="radio"/> ≥5,00	21 ALTEZZA ALL'IMPOSTA DELLA COPERTURA
22 VOLUME UNICO SU AC	<input checked="" type="radio"/> Sì <input type="radio"/> No	23 SUPERFICIE MEDIA DI PIANO (mq)
24 STRUTTURA PORTANTE VERTICALE	<input type="radio"/> C.a. <input type="radio"/> Acciaio <input type="radio"/> Acciaio-c.l.s. <input checked="" type="radio"/> Muratura <input type="radio"/> Mista (muratura/c.a.) <input type="radio"/> Legno <input type="radio"/> Non identificata	15
25 TIPO MURATURA	<input checked="" type="radio"/> Buona <input type="radio"/> Cattiva <input type="radio"/> Non identificata	26 CORDOLI O CATENE
27 PILASTRI ISOLATI	<input checked="" type="radio"/> Sì <input type="radio"/> No	<input type="radio"/> Sì <input checked="" type="radio"/> No
28 PIANO PILOTIS	<input checked="" type="radio"/> Sì <input type="radio"/> No	29 SOPRAELEVAZIONI
30 DANNO STRUTTURALE	<input type="radio"/> Gravissimo <input type="radio"/> Medio - grave <input type="radio"/> Leggero <input checked="" type="radio"/> Assente	<input type="radio"/> Sì <input checked="" type="radio"/> No
31 STATO MANUTENTIVO	<input type="radio"/> Carente <input type="radio"/> Sufficiente <input checked="" type="radio"/> Buono	
PROPRIETÀ	32 <input type="radio"/> Pubblica	33 <input checked="" type="radio"/> Privata
34 MORFOLOGIA	<input checked="" type="radio"/> Pianeggiante <input type="radio"/> Su leggero pendio (15°÷30°) <input type="radio"/> Su forte pendio (>30°)	
UBICAZIONE	35 <input type="radio"/> Sotto versante incombente o forte pendio	36 <input type="radio"/> Sopra versante incombente o cresta
MICROZONAZIONE SISMICA	37 Zona MS (condizione peggiore) <input checked="" type="radio"/> Stabile <input type="radio"/> Stabile con amplificazioni <input type="radio"/> Instabile	
38 Tipo instabilità	39 Frana <input type="radio"/> Liquefazione <input type="radio"/> Faglia attiva e capace <input type="radio"/> Cedimenti differenziali <input type="radio"/> Cavità sotterranee	
GEOLOGIA / IDROGEOLOGIA	43 Localizzazione frana <input type="radio"/> Interferente con l'edificio strategico <input type="radio"/> A monte <input type="radio"/> A valle	45
46 Rischio PAI	<input type="radio"/> R1 <input type="radio"/> R2 <input type="radio"/> R3 <input type="radio"/> R4	47 Area alluvionabile <input type="radio"/> Sì <input checked="" type="radio"/> No

Sezione 3 – CARATTERISTICHE SPECIFICHE

48 IDENTIFICATIVO FUNZIONE STRATEGICA	006
49 STRUTTURA DI GESTIONE DELL'EMERGENZA	Ccs <input type="radio"/> Dicomac <input type="radio"/> Com <input type="radio"/> Coi <input type="radio"/> Coc
DESTINAZIONE D'USO	50 Uso originario S61
51 Uso attuale	S62
52 ANNO DI PROGETTAZIONE	1945
53 ANNO DI FINE COSTRUZIONE	1949
ESPOSIZIONE	54 Persone mediamente presenti 7
55 Ore fruizione nel giorno	6
56 Mesi fruizione nell'anno	12
57 Interventi dopo la costruzione	<input type="radio"/> Sì <input checked="" type="radio"/> No
58 Anno	
59 Ampliamenti	
60 Variazioni di destinazione che hanno comportato incremento di carichi al singolo piano superiori al 20%	
61 Interventi volti a trasformare l'edificio mediante insieme sistematico di opere che portino ad organismo diverso	
62 Interventi strutturali in modifica o sostituzione di parti strutturali, con alterazione comportamento globale	
63 Interventi di miglioramento/adequamento sismico	
64 Interventi di sola riparazione dei danni strutturali	
65 Altro	
EVENTI SUBITI DALLA STRUTTURA	66 Codice evento
67 Data	00 / 00 / 0000
68 Tipo intervento	
69 Codice evento	70 Data
70 Data	00 / 00 / 0000
71 Tipo intervento	
72 Codice evento	73 Data
73 Data	00 / 00 / 0000
74 Tipo intervento	
75 VERIFICA SISMICA	<input type="radio"/> Effettuata (cofinanziata da DPC) <input type="radio"/> Effettuata (altri finanziamenti) <input checked="" type="radio"/> Non effettuata

